PUBLISHED SIMULTANEOUSLY FROM VIJAYAWADA & HYDERABAD

ఆంధ్రసచిత్రవారపత్రిక

ప్రతి శుక్రవారం | కొత్త సీరియల్సుతో వ్యంగ్య చిత్రాలతో రాజకీయ వార్తలతో వెలువడుచున్నది. | తప్పక చదవండి

ఆంధ్రపత్రిక

FOUNDER: DESODDHARAKA K. NAGESWARA RAO.

ఆంధ్ర సచిత్ర వారపత్రిక చందా వివరాలు

	పోస్టు ద్వారా రూ. పై.	పోస్టు లేకుండా రూ. పై.
3 మాసములకు	19-50	21-45
6 మాసములకు	39-00	42-90
1 సంవత్సరం	78-00	85-80

ANDHRA PATRIKA - Regd. No. H/HD 221 — Licenced to post Without prepayment — హైదరాబాదు — మంగళవారం — 15-11-83 — సంపుటం: 70 — సంచిక: 221 — పుటలు: 8 — వెల: 50 పైసలు: ★ HYDERABAD EDITION

పెద్దపల్లిలో కాంగ్రెస్ (ఐ) విజయం: మార్టూరులో తెలుగుదేశం గెలుపు

[ఆంధ్రపత్రిక ప్రతినిధి] హైదరాబాదు, నవంబరు 14:

రాష్ట్ర శాసనసభకు ఆదివారంనాడు జరిగిన రెండు ఉప ఎన్నికల్లో పెద్దపల్లి స్థానాన్ని ఇందిరా కాంగ్రెస్, మార్టూరు స్థానాన్ని తెలుగుదేశం గెలుచుకున్నాయి.

ప్రకాశంజిల్లా మార్టూరు ఉప ఎన్నికలో తెలుగుదేశం అభ్యర్థి డా. దగ్గుపాటి వెంకటేశ్వరరావు తమ సమీప ఇం. కాం. ప్రత్యర్థి శ్రీ ఎస్. చౌదరయ్యను 4352 ఓట్ల తేడాతో ఓడించారు. డా. రావుకు 49399 ఓట్లురాగా, శ్రీ చౌదరయ్యకు 44847 ఓట్లు వచ్చాయి.

పెద్దపల్లి ఉప ఎన్నికలో కాంగ్రెస్[ఐ] అభ్యర్థి శ్రీ ముకుంద రెడ్డి 3254 వోట్ల తేడాతో తెలుగుదేశం అభ్యర్థి శ్రీ వేముల రమణయ్యపై విజయాన్ని సాధించారు.

శ్రీ ముకుందరెడ్డికి 23,175 ఓట్లురాగా, శ్రీ రమణయ్యకు 19,921 ఓట్లు వచ్చాయి. సి. పి. ఐ. అభ్యర్థి శ్రీ సి. హెచ్. రాజేశ్వరరావుకు 9999 ఓట్లు పడ్డాయి.

ఈ నియోజకవర్గంలో మొత్తం 1,07,475 ఓటర్లు ఉండగా, 59 వేల ఓట్లు పోలయ్యాయి.

పెద్దపల్లిలో ఇండిపెండెంట్లు శ్రీ నంది కొండ అనంతచెంకటరెడ్డికి 1999, శ్రీ అరబాటి ఉమామహేశ్వరరావుకు 738, శ్రీ ఏలేటి రాజాప్రభాకరరెడ్డికి 836, శ్రీ గుమ్మడి రాజాలింగుకు 323 వోట్లు, శ్రీ పోడంకి వెంకటరాజుకు 602 వోట్లు, డాక్టర్ స్వామీదేవానంద్‌కు కేవలం 15 వోట్లు పడ్డాయి. అభ్యుదయ తెలుగు దేశం అభ్యర్థి శ్రీ లీకటి విజయపతిగౌడ్‌కు 602 వోట్లు వచ్చాయి.

ఇండిపెండెంట్లందరూ ధరావతు కోల్పోయారు.

శ్రీ ముకుందరెడ్డి

మార్టూరు నియోజకవర్గంలో మొత్తం ఓటర్లు 1,14,930 ఉండగా, 1,00,350 ఓట్లు పోలయ్యాయి. ఈ స్థానానికి పోటీ చేసిన పదిమంది ఇండిపెండెంట్ అభ్యర్థులు డిపాజిట్లు కోల్పోయారు.

ఓట్లవివరాలు

శ్రీ యు. వెంకటేశ్వరరావు: 165
శ్రీ కె. నుద్దారావు: 2373. శ్రీ కె. రంగయ్య: 426. శ్రీ ఎస్. చౌదరయ్య (ఇం. కాం.): 44,847, శ్రీ ఎం. జహంగీర్‌అలీ: 292, శ్రీ డి. వి. డి. నాగేశ్వరరావు: 114. శ్రీ డి. రవీంద్రబాబు: 172, శ్రీ ఎస్. వినోద్‌బాబు, 278. శ్రీకె.వి. అదినారాయణరావు, 106 శ్రీ పి. రంగారావు: 257, శ్రీ డి. వెంకటేశ్వరరావు (తె దే): 49,399, శ్రీ పేర్ బాబావలి: 296.

మొత్తం పోలైన ఓట్లలో 1664 ఓట్లు చెల్లలేదు.

పెద్దపల్లిలో ఉపఎన్నిక పరిణామం ప్రకటించిన తర్వాత కాంగ్రెస్ (ఐ) కార్యకర్తలు విజయోత్సాహంతో శ్రీ గీట ముకుందరెడ్డిని పెద్ద ఊరేగింపులో తీసుకువెళ్ళారు. ఊరేగింపు తర్వాత శాసనమండలి సభ్యుడు శ్రీ వి. జగపతిరావు మాట్లాడారు.

డా॥ వెంకటేశ్వరరావు

పెద్దపల్లిలో పోలైన వోట్లలో 32,374 పురుషులవి కాగా, 27,133 స్త్రీలవి. పోలింగ్‌ను, వోట్ల లెక్కింపును ఎన్నికల పరిశీలకులు శ్రీ వి. ఏ. విలియమ్స్, జిల్లా కలెక్టర్ శ్రీ చంద్రశేఖర్, ఎస్. పి. శ్రీ బిర్విందర్‌సింగ్, రిటర్నింగ్ అధికారి శ్రీ సూర్య నారాయణ పరిశీలించారు.

నాలుగునెళ్ళక్రితమే గత పార్లమెంటు ఉపఎన్నికలలో పెద్దపల్లిలో 15 వేల మెజారిటీపొందిన తెలుగుదేశం ఈ ఎన్నికలలో ఓటిపోవడాన్నిబట్టి శ్రీ రామారావు పరిపాలనపట్ల ప్రజల విశ్వాసాన్ని కోల్పోయినట్లు స్పష్టమవుతున్నదని శ్రీ వి. జగపతిరావు అన్నారు. పరిపాలన విధానాల పైవలన ఇదే ఇహిర్గతం చేసిందని అవినీతికి కులతత్వానికి వ్యతిరేకంగా వ్యక్తమైన తీర్పుఅని ఆయన చెప్పారు.

ఈ ఎన్నికల ప్రచారానికి ముఖ్యమంత్రి, మంత్రులు అధికారాన్ని దుర్వినియోగం చేసి, డబ్బులు, సారా గుమ్మరించారని ఆయన ఆరోపించారు. ప్రజాభిప్రాయాన్నీ మన్నించి తెలుగుదేశం ప్రభుత్వం అధికారం నుంచి వైదొలగాలని ఆయన డిమాండు చేశారు.

పెద్దపల్లిలో కాంగ్రెస్ (ఐ) అధ్యక్షుడు డాక్టర్ రాజశేఖర్ రెడ్డి హర్షం ప్రకటిస్తూ, ఇది తెలుగు దేశం ప్రభుత్వానికి కనువిప్పు కాగలదనే ఆశాభావం వ్యక్తం చేశారు. పెద్దపల్లి వోటర్లకు ఆయన కృతజ్ఞతలు తెలుపుతూ, శ్రీమతి ఇందిరా గాంధీ నాయకత్వంపట్ల, ఇం. కాం. విధానాలు, కార్యక్రమాలపట్ల ప్రజలు తమ విశ్వాసాన్ని పునరుద్ఘాటించారని ఆయన అన్నారు. శ్రీ రామారావు వాగ్దానాలు మిథ్యఅని, వాటివల్ల తమకేమీ ఒరగలేదని, పైగా అభివృద్ధి కుంటుపడిందని ప్రజలు గుర్తించారని ఆయన చెప్పారు.

అమ్మకంపన్ను పెరిగి, నిత్యావసర వస్తువుల ధరలు పెరిగాయని, ప్రజలు నింకడమీద నిజం తెలుసుకుంటున్నారని ఆయన అన్నారు.

తెలుగుదేశం ప్రభుత్వంలో రాష్ట్ర ఆర్థికస్థితి, అభివృద్ధి పనులు, శాంతి భద్రతల పరిస్థితి దెబ్బతిన్నాయని ప్రజలు గ్రహించారని మాజీముఖ్యమంత్రి శ్రీ టి. అంజయ్య అన్నారు.

ప్రజలలో శ్రీ ఎన్. టి. రామారావు మోజు తగ్గిపోతున్నదనడానికి ఈ పరిణామం నిదర్శనమని రాష్ట్ర జనతాపార్టీ అధ్యక్షుడు శ్రీ పి. బాబూలు రెడ్డి అన్నారు. జాతీయ ప్రతిపక్షాల సహకారం లేకుండా ఒంటరిగా పోటీ చేయగలననే శ్రీ రామారావు నమ్మకం పరీక్షకు నిలవలేదని, కష్టపడి కాకుండా ప్రభంజనంలో అధికారానికి కొట్టుకువచ్చినట్లు తేలిందని ఆయన అన్నారు.

రాత్రికిరాత్రే వచ్చింది అంత తొందరగానే పోతుందనే గుణపాఠాన్ని శ్రీ రామారావు ఎంత తొందరగా నేర్చుకుంటే అంత మంచిదనీ ఆయన హితవు చెప్పారు.

పెద్దపల్లి వోటర్లకు రాష్ట్ర యువజన కాంగ్రెస్ (ఐ) అధ్యక్షుడు శ్రీ జి. చిన్నారెడ్డి కృతజ్ఞతలు తెలిపారు.

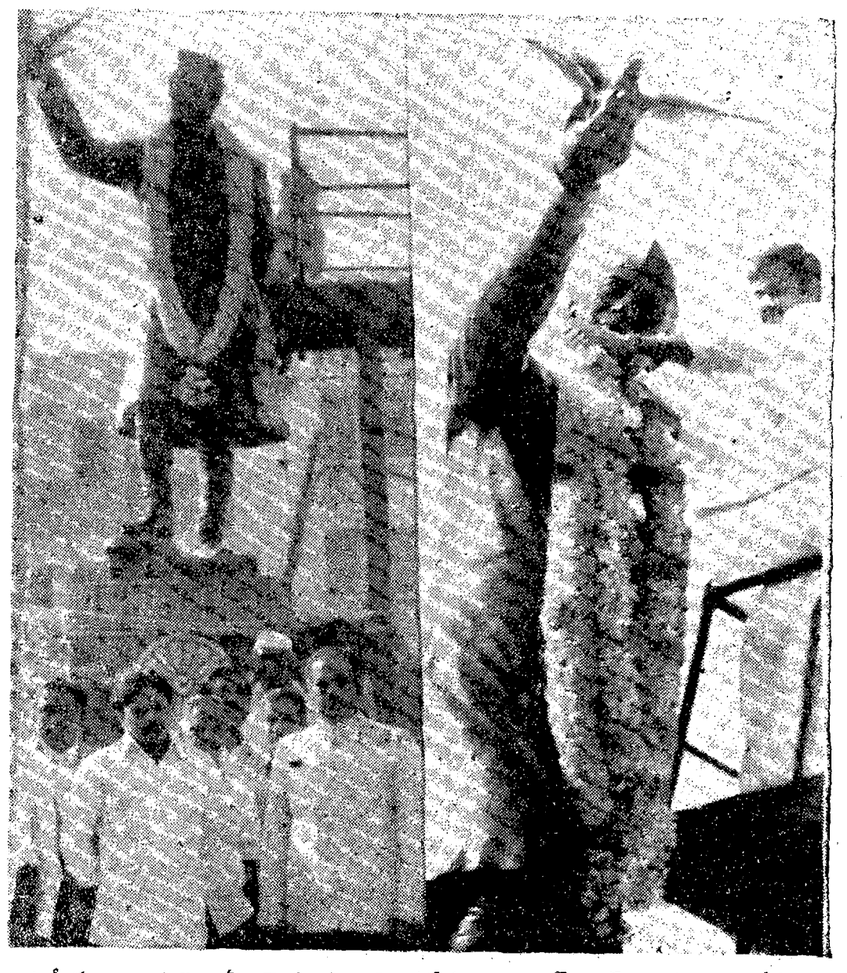

స్వర్గీయ జవాహర్‌లాల్ నెహ్రూకు తెలుగుదేశం, కాంగ్రెస్ [ఐ] నాయకులు జోహార్లు అర్పిస్తున్న దృశ్యం. మొదటి చిత్రంలో నెహ్రూ విగ్రహానికి పూలమాలవేసిన పురపాలకశాఖా మంత్రి శ్రీ రామకృష్ణుడు, మునిసిపల్ కార్పొరేషన్ ప్రత్యేకాధికారి శ్రీ వినాయక్ ప్రభృతులు రెండవ చిత్రం: నెహ్రూ విగ్రహానికి పూలదండవేస్తున్న పి. సి. సి. [ఐ] అధ్యక్షుడు డాక్టరు వై. ఎస్. రాజశేఖరరెడ్డి.

నెహ్రూ గొప్పవారే కాని...మురార్జీ

నూరత్, నవంబరు 14:

కీర్తి కాంక్ష, కుటుంబ సభ్యులపట్ల మమత అన్నది పండిట్ నెహ్రూలోని అతి పెద్ద బలహీనత అనీ, ఇవి రెండూ తప్పితే ఆయన వ్యక్తిత్వం మహోన్నతమైనదనీ మాజీ ప్రధాని శ్రీ మురార్జీ దేశాయ్ అన్నారు.

గాంధీ-నెహ్రూ-పటేల్ అన్న అంశంపై నెహ్రూ జన్మదినోత్సవ సందర్భంగా సూరత్ మున్సిపాలిటీవారు ఏర్పాటు చేసిన ఒక సమావేశంలో ప్రసంగిస్తూ శ్రీ దేశాయ్ ఇంకా యిలా అన్నారు:

"నాకు ఎంతమాత్రం యిష్టంలేక పోయినా కేంద్ర మంత్రి వర్గంలోకి నన్ను తీసుకున్నది శ్రీనెహ్రూ. అయితే అతరువాత ఆయన నాలో తనకు సహజమైన వారసుణ్ణి గమనించారు. ఆ వెంటనే కామరాజ్ పథకాన్ని అమలు జరిపి నన్ను బయటికి పంపించారు.

"అయితే శ్రీ నెహ్రూ నిజమైన ప్రజాస్వామ్యవాది. సోషలిస్టు ప్రజలందరికీ సమానావకాశాలు వుండాలన్నది ఆయన విశ్వాసం. జాతీయ ఆర్థిక వ్యవస్థ ఎలా వుండాలో నిర్ణయించి దానిని సాధించటానికి పథకం ప్రకారం మార్గం నిర్దేశించిన వ్యక్తి శ్రీ నెహ్రూ. దేశానికి ఆయన యిచ్చిన గొప్ప బహుమతి అదే."

★ మానవావయవాల విక్రయానికి దళారీలు

మానవఅవయవాల విక్రయానికి దళారీలుగా పనిచేయాలని అమెరికాలో కొన్ని ప్రైవేట్ కంపెనీలు ఆలోచిస్తున్నాయి, డబ్బుకు తమ అవయవాలను (మరణానంతరం) అమ్ముకునే వారి పేర్లను నమోదు చేసుకోవటమే రెండు కంపెనీలు ఆలోచిస్తున్నాయని "సైన్సు జర్నల్" వెల్లడించింది.

మానవ అవయవాల అవసరం అమెరికాలోను, యితర దేశాలలోను పెరుగుతోంది.

అమెరికన్‌లు దానంగా యిచ్చిన అవయవాలు విదేశీరోగులకు పోతున్నాయట అందుకుగాను అరోగుల అమెరికన్ అస్పత్రులకు బాగానే డబ్బు చెల్లిస్తున్నారట.

అందుచేత ఇప్పుడు అమెరికాలో దానంగా అభించే మానవ అవయవాలకు అమ్ముకోకుండా చూచేందుకు లక్లియరింగ్ హౌస్‌లు" ఏర్పాటు చేయాలని" ఆలోచిస్తున్నారు.

పార్లమెంటు శీతాకాలపు సమావేశాలు: ప్రభుత్వంతో సిగపట్లకు ప్రతిపక్షం సన్నాహం

న్యూఢిల్లీ, నవంబరు 14:

పార్లమెంటు శీతాకాలపు సమావేశం మంగళవారం ప్రారంభమవుతున్నది. అనేక ఇతర అంశాలతోపాటు ప్రతిపక్ష పార్టీలు అధికారంలో వున్న కొన్ని రాష్ట్ర ప్రభుత్వాలను పడగొట్టడానికి కాంగ్రెస్ (ఐ) చేస్తున్న ప్రయత్నాలను కూడా ప్రతిపక్ష పార్టీలు ఈ సమావేశంలో ప్రస్తావించి ప్రభుత్వాన్ని నిగ్గదీయవచ్చు.

ప్రస్తుత లోక్‌సభ కాలం 1985 జనవరి వరకూ వున్నా ఈలోగానే ఎన్నికలు జరగవచ్చుననే సందేహంతో ఎన్నికలకు సిద్ధమయేందుకు వివిధ ప్రతిపక్ష పార్టీలు కూటములుగా ఏర్పడాయి. ఇందువల్ల ప్రస్తుత పార్లమెంటు సమావేశంలో వర్షాలు వాడిగా వుండవచ్చునని భావిస్తున్నారు.

బి.జె.పి, లోకదళ్ ఒక కూటమిగా, జనతా, డి.యస్.పి, రాష్ట్రీయ కాంగ్రెస్, కాంగ్రెస్ (యస్), రిపబ్లికన్, జనతా పార్టీలు మరొక కూటమిగా అవతరించాయి. మొదటి కూటమికి శ్రీ వాజ్‌పేయి, రెండవ కూటమికి శ్రీ హెచ్. వి. బహుగుణ పార్టీ నాయకులుగా వుంటారు.

సోమవారం నాడు 12 ప్రతిపక్ష పార్టీలు సమావేశమై, ప్రస్తుత పార్లమెంటు సమావేశంలో తాము ఏయే అంశంపై కలసి పనిచేయవలసిందీ నిర్ణయించుకున్నాయి. ప్రతిపక్ష పార్టీలు ప్రభుత్వాలను పడగొట్టే ప్రయత్నాలు, వనస్పతిలో గొడ్డు కొవ్వు కల్తీ, ఆధిక ధరలు, అస్సాం, పంజాబ్‌లో పరిస్థితి తదితర అంశాలపై ప్రతిపక్షాలు కలిసికట్టుగా ప్రభుత్వాన్ని ఎదుర్కొంటాయి.

రాష్ట్రపతి, ప్రధాని ప్రభృతుల శాంతివనం సందర్శన

న్యూఢిల్లీ, నవంబర్ 14:

శ్రీ నెహ్రూ 94వ జన్మదిన సందర్భంగా రాష్ట్రపతి శ్రీ జైల్‌సింగ్ ఢిల్లీ లెఫ్టి, గవర్నర్ శ్రీ జగ్‌మోహన్ వెంటరాగా నెహ్రూ సమాధిపై పూలగుచ్చాల నుంచారు, అంతకు ముందు శ్రీమతి ఇందిరాగాంధి శ్రీ రాజీవ్‌గాంధి కేంద్రమంత్రులు వెంటరాగా శాంతివనం వద్ద పుష్పాంజలి సమర్పించారు. జమ్మూ.కాశ్మీర్ముఖ్యమంత్రి శ్రీ ఫరూక్ అబ్దుల్లా, హర్యానా ముఖ్యమంత్రి శ్రీ భజన్ లాల్ కూడా సమాధిపై పూలమాలలనుంచారు.

తీన్‌మూర్తి భవన్‌లో జరిగిన ఒక సమావేశంలో నెహ్రూ జన్మదినంతోపాటు పాటించబడుతున్న బాలల దినోత్సవంపై ప్రధాని శ్రీపతి గాంధీ ఒక ప్రత్యేక స్టాంపును విడుదల చేశారు. సముద్ర వనరులపై ఒక ఎగ్జిబిషన్‌నుకూడా అచ్చటి ప్రారంభించారు.

ఈసందర్భంగా ప్రసంగిస్తూ ప్రధాని బాలలకు మరింత విజ్ఞానం సమకూరే విధంగా ప్రస్తుత విద్యావ్యవస్థను మార్చవలసిన అవసరం వుందని అన్నారు.

నెహ్రూ జీవితంపై ఒక ఛాయాచిత్ర ప్రదర్శనను కూడా ప్రధాని ప్రారంభించారు.

నెహ్రూ స్టేడియంలో జరిగిన సామూహిక బృందగానాల కార్యక్రమంలో ప్రధాని పాల్గొన్నారు.

11 మంది రచయితలకూ,

[6వ కాలం చూడుడు]

మన కేం ఫర్వాలేదు .. ఎన్నికల్లో అంతిమ విజయం మన వాగ్దానాలదే ?

నెహ్రూ ఆశయాల అమలుకు కాంగ్రెస్‌దీక్ష

(ఆంధ్రపత్రిక ప్రతినిధి)

హైదరాబాదు, నవంబర్ 14:

ఎన్నికలలో ఓడినా, గెలిచినా నెహ్రూ ఆశయాల అమలు కృషిని, ప్రజాసేవను కాంగ్రెస్(ఐ) విడిచి పెట్టబోదని మాజీ ముఖ్యమంత్రి శ్రీ టి. అంజయ్య అన్నారు.

ప్రదేశ్ కాంగ్రెస్ (ఐ) కమిటీ అధ్యక్షుడు గాంధీ భవన్‌లో నెహ్రూ జయంతి సభలో మాట్లాడుతూ, ప్రజాస్వామ్యంలో గెలుపోటములు సహజమే నని, గెలిస్తే పొంగేది కాని, ఓడితే కర్తవ్య విమూఢులయేది కాని కాంగ్రెస్ (ఐ) ఎరుగదని ఆయన అన్నారు. ఓడిపోయినా నిరుత్సాహ పడకుండా, పార్టీ సిద్ధాంతాలను, ప్రజాసేవను కొనసాగించాలని ఆయన పార్టీ కార్యకర్తలను ఉద్బోధించారు.

"అధికారంలో లేనప్పుడే నిదానంగా ఆలోచించి, వివేకంతో కూడిన పనులు చేయవచ్చు. అధికారం వున్నప్పుడు ఆలోచనకు తీరికదొరకదు. నేనూ మూడవసారి ముఖ్యమంత్రిగా కొన్ని తప్పులు చేసి వుండవచ్చు" అని శ్రీ అంజయ్య చెప్పారు.

అధికారంకన్నా పార్టీ సిద్ధాంతాలు ముఖ్యం. సిద్ధాంతాలు అమలుకోసమే అధికారం అవసరమనిఅంటాం, కాని అధికారం సంపాదించడానికి మనం సిద్ధాంతాలను సృష్టించుకోకూడదని ఆయనఅన్నారు.

భాషా ప్రయుక్త రాష్ట్రాలవల్ల దేశ సమైక్యతదెబ్బతినవచ్చని పండిత నెహ్రూ అందోళన చెందారు. అందుకే రాష్ట్రాల పునర్విభజనను మొదట ఆయన వ్యతిరేకించారు. ఆయన భయపడినట్లుగానే ఇప్పుడు రాష్ట్రాలలో శివసేన అనీ, తెలుగుదేశం అనీ, కర్ణాటక దేశమని, మరేదో దేశమని ప్రాంతీయతత్వాలు పుట్టుకొస్తున్నాయి. మతతత్వమూ పెచ్చరిల్లుతున్నది. ఇది మత దురహంకారాన్ని మించిన ప్రమాదమని ఆయన హెచ్చరించారు.

దక్షిణాది రాష్ట్రాలు, ఉత్తరాది రాష్ట్రాలనే భేదభావం సృష్టించబడడం మంచిది కాదు. దక్షిణాదిరాష్ట్రాల ముఖ్యమంత్రుల సమావేశం పెట్టాలని ఒకప్పుడు శ్రీ నీలం సంజీవరెడ్డి ప్రయత్నిస్తే దాన్ని దేశసమగ్రత ప్రయోజనం దృష్ట్యా వ్యతిరేకించాం. ఆ తర్వాత కామరాజ్ ప్రయత్నిస్తే దాన్ని "సిండికేట్" అంటూ విమర్శించారు. వద్దాయని ఆయన అన్నారు.

గతంలో అన్యాయం జరిగితే ప్రశ్నించడానికి నోరెత్తవి వారు ఇప్పుడేదో అన్యాయం జరుగుతున్నదని "లొల్లి" పెడుతున్నారు. వరద సహాయ కార్యక్రమాల కోసం రాష్ట్ర ప్రభుత్వం వద్ద రు. 50 కోట్లు వున్నా రు. 25 కోట్లు కూడా ఖర్చు చేయలేదు." అని ఆయన విమర్శించారు.

పండిత నెహ్రూ దూరదృష్టితో నిర్మించిన ఇరిగేషన్ విద్యుత్శక్తి ప్రాజెక్టులు, పరిశ్రమలు, శాస్త్ర సాంకేతిక సంస్థల మూలంగా ఒకప్పుడు "అన్నమో రామచంద్రా అని అంగలార్చిన దేశం" ఇప్పుడు ప్రపంచంలో అగ్రగామి దేశంగా ఎదగాలిగిందని ఆయన అన్నారు. నెహ్రూ విధానాలను మర్చిపోతే దేశానికి భవిష్యత్తు లేదని ఆయన అన్నారు.

పి. సి. సి. అధ్యక్షుడు డాక్టర్ వై. ఎస్. రాజశేఖరరెడ్డి మాట్లాడుతూ, పండిత నెహ్రూ సాధించిన ప్రజాస్వామ్య, సామ్య వాదం, నెమ్మదిగా సిద్ధాంతాల పీఠికలయిన ఆచరణలో విజయవంతమయిందని అన్నారు. అధికారంలో లేనప్పుడే పార్టీ కార్యకర్తలు ఇంతటి ఉత్సాహంతో నిస్వార్థ ప్రజాసేవలో నిమగ్నం కావాలని ఆయన కోరారు.

పి. సి. సి. సంయుక్త కార్యదర్శి శ్రీ వి. హనుమంతరావు, నగర కాంగ్రెస్(ఐ) కమిటీ అధ్యక్షుడు శ్రీ ఎం. అర్. కాంరావు, కాంగ్రెస్ మహిళా విభాగం కన్వీనర్ శ్రీమతి ఎం. లక్ష్మిదేవి, శ్రీ ఉప్పులూరి పుల్లిభాస్కరశర్మ ప్రభృతులు ప్రసంగించారు. పి. సి. సి. హరిజన గిరిజన విభాగం అధ్యక్షుడు శ్రీ బి. ఎం. రాజు అధ్యక్షత వహించారు.

లోకాయుక్తగా ఆవుల సాంబశివరావు నియామకంపై హైకోర్టులో రిట్

(లీగల్ కరస్పాండెంట్)

హైదరాబాదు, నవంబరు 14:

లోకాయుక్త, ఉపలోకాయుక్త చట్టం క్రింద లోకాయుక్తగా శ్రీ ఆవుల సాంబశివరావును నియమించడాన్ని సవాల్ చేసే ఒకరిట్ దరఖాస్తు సోమవారంనాడు హైకోర్టులో దాఖలైంది.

అభ్యుదయ తెలుగుదేశం ప్రధాన కార్యదర్శి శ్రీ టి. కె. కోదండరాం ఈ అర్జీ దాఖలు చేశారు.

లోకాయుక్తగా నియామకానికిముందు శ్రీ ఆవుల సాంబశివరావు ఆంధ్ర యూనివర్శిటీ వైస్ ఛాన్సలర్‌గా పనిచేసినందువల్ల ఆయన ఈ పదవికి పనికిరారని ఈ అర్జీలో వాదించారు.

లోకాయుక్త, ఉపలోకాయుక్త చట్టంలో వైస్ ఛాన్సెలర్ ప్రభుత్వోద్యోగేతరుని వున్నదని, అంటేగాక వైస్ ఛాన్సెలర్‌పై వచ్చిన ఆరోపణలు అవి చేయబడిన నాటినుంచి ఆరేళ్ళలోపు కాలానికి సంబంధించినవి అయిన పక్షంలో వాటి గురించి లోకాయుక్త విచారణ కూడా చేయవచ్చునని చట్టంలో వున్నదని, ఈ కారణాలవల్ల లోకాయుక్త నియామకానికి ఆరేళ్ళముందు కాలంలో వైస్ ఛాన్సలర్‌గా పని చేసిన వ్యక్తి ఈ పదవికి పనికి రాదని అర్జీదారు వాదించారు.

నేడే ప్రమాణ స్వీకారం

లోకాయుక్తగా నియమితులైన శ్రీ ఆవుల సాంబశివరావు సోమవారం సాయంత్రం రాష్ట్ర గవర్నర్ శ్రీ రామ్‌లాల్‌ను కలుసుకున్నారు.

శ్రీ సాంబశివరావు మంగళవారం ఉదయం పది గంటలకు రాజభవన్‌లో పదవీ ప్రమాణ స్వీకారం చేస్తారు.

విడాకుల చట్టంపై హైకోర్టులో రిట్

విడాకుల చట్టంలోని 10వ సెక్షన్ వివక్షణతో కూడినదనీ కాబట్టి అది చెల్లదనీ ప్రకటించవలసిందిగా కోరుతూ దాఖలు చేయబడిన ఒక రిట్ పిటిషన్‌ను రాష్ట్ర హైకోర్టు న్యాయమూర్తి శ్రీ సీతారామారెడ్డి దాఖలు చేసుకున్నారు.

దారక విడాకుల చట్టంతో భారతీయ క్రైస్తవుల వివాహ ధర్మాలు నిర్వచించబడినాయి. ఇందులోని 10 వ సెక్షన్ క్రింద విడాకులు మంజూరు చేయటానికి అందరు దరఖాస్తు చేసిన భార్య, లేక భర్త రెండవ వ్యక్తి వ్యభిచరిస్తున్నట్లు నిరూపణ చేయవలసి వుంది.

హిందూ లేక మహమ్మదీయ వివాహ చట్టాలక్రింద విడాకులు పొందడానికి ఇలా వ్యభిచారాన్ని నిరూపణ చేయవలసిన అవసరంలేదనీ, క్రైస్తవుల విషయంలో మాత్రం యిలాంటి నిరూపణ అవసరమనటం వివక్షణ క్రిందికే రాగలదనీ హైదరాబాద్ యూత్ వెల్ఫేర్ అసోసియేషన్‌వారు తమ రిట్ పిటిషన్‌లో పేర్కొన్నారు.

బాలల దినోత్సవ సందర్భంగా లాల్ బహదూర్ స్టేడియంలో జరిగిన విన్యాసాలలో పందిని స్వీకరించేస్తున్న విద్యామంత్రి శ్రీ ఆనందగజపతిరాజు.

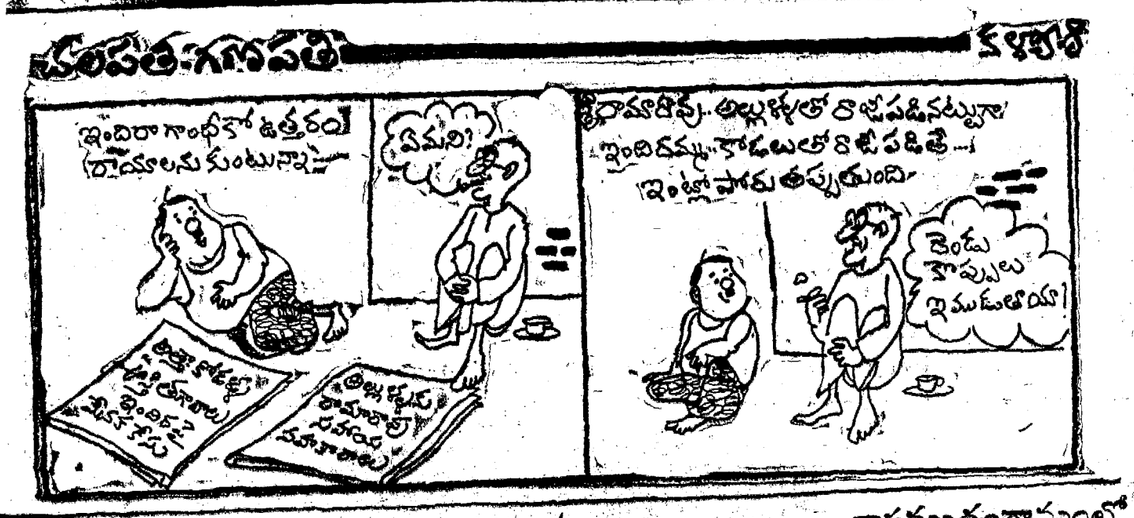

జనగామ తాలూకాలో రు. $5\frac{1}{2}$ కోట్లు నష్టం

జనగామ, నవంబర్ 14:

ఇటీవల సంభవించిన అతివృష్టివలన జనగామ తాలూకాలో గృహాలు కూలడం, పంట పొలాలలోని పంట ధ్వంసం కావడం మున్నగు నష్టాలవలన అయిదు న్నర కోట్ల రూపాయల నష్టం వాటిల్లిందని జనగామ తహసిల్దార్ శ్రీ కె. శ్రీనివాస రావు తెలిపారు.

తాలూకాలోని 55 గ్రామాలలో నష్టం ఇలా ఉంటే కేవలం కందనవల్లిలో 97వేల రూపాయలు, గబ్బెట గ్రామంలో 18 వేల రూపాయల నష్టం వాటిల్లిందని, కోటి రూపాయల నష్టం ఈ రెండు గ్రామాలలోనే వాటిల్లిందని ఆయన వివరించారు.

అద్దెకున్న వరద బాధితుల రోదన అరణ్యరోదనే

జనగామ తాలూకా కందనవల్లి గ్రామంలో ఇళ్ళలో అద్దెకుండి ఇటీవల వరద ముంపుకు గురి అయి సర్వస్వం కోల్పోయిన వారికట్ల అధికారులు, ఇతర సేవా సంస్థలు అవలంబిస్తున్న వైఖరి వలన వారు అనేక ఇబ్బందులకు గురి అవుతున్నారు.

ఇళ్ళు కూలి సర్వస్వం కోల్పోయిన వారికి సహాయం అందడంలేదని అనేకమంది వాపోయారు.

ప్రభుత్వ అధికారులు, సేవాసంస్థలు మాకు అందిచ్చే తోడ్పాటును గృహాలయజమానులకే ఇస్తున్నారని, మాకు కూలిలో నిలబడిన తమకు ఏమీ ఇవ్వడము లేదని, వరద బీభత్సం సంభవించిన తరుణంలో ఎక్కడెక్కడో ఉన్న ఇళ్ళ యజమానులు ఇప్పుడువచ్చి అన్ని సహాయాలను వారే పొందుతుండడం వలన తమకు ఇబ్బంది, నగదు వంటి కనీస సహాయం కూడ అందడంలేదని, ఇళ్ళు కూలి సర్వస్వం కోల్పోయిన తమ దుస్థితి గురించి ఎవరికి చెప్పినా అది అరణ్య రోదనే అవుతున్నదని వారు విమర్శిస్తున్నారు.

వరద బాధితులకై నిర్మించే గృహాలలో ఇంతవరకు ఇల్లు లేకుండా ఉన్న తమలాంటి వారికి ప్రాధాన్యత నివ్వాలని వారు కోరుతున్నారు.

చేర్యాలలో కల్తీనూనె బెడద

వరంగల్ జిల్లాలోని చేర్యాలలో వ్యాపారస్తులు వంట నూనెలలో కల్తీ చేస్తుండడం వలన ప్రజలు ఇబ్బందికి గురి అవుతున్నారు.

వంట నూనెలలోనే కాకుండా వనిక రాని మొబైల్ అయిలలో కిరసనాయిలు కలిపి అ మిశ్రమాన్ని డీజిల్ అయిలుగా అరికిస్తు, ఇతర వాహనాలకు విక్రయిస్తున్నారని, దాని వలన వాహనాలు తరచు మరమ్మతులకు గురి అవుతున్నాయని తెలిసింది.

నూనెలను కల్తీ చేస్తున్న వారిపై తగిన చర్య తీసుకోవాలని స్థానికులు కోరుతున్నారు.

మున్సిపల్ సిబ్బంది ఆందోళన

జనగామ పురపాలక సంఘంలో మూడు సంవత్సరాల క్రితం యు.డి.సి.గా పనిచేస్తూ వరంగల్ బదిలీ అయిన వ్యక్తి తిరిగి జనగామకు బదిలీ కావడం. ఆయనను చేర్చుకోవలసిందిగా మున్సిపల్ పరిపాలనా శాఖ సంచాలకుని కార్యాలయం వారు వత్తిడి తేవడంతో ప్రస్తుతం పురపాలక సంఘంలో పనిచేస్తున్న ఉద్యోగులు ఆందోళన చెందుతున్నారు.

ఈ యనను జనగామ పురపాలక సంఘంలో చేర్చుకోవడం వలన ఈయన బదిలీ అయినప్పుడు ఈయన స్థానాన్ని భర్తీ చేయడం ద్వారా ప్రమోషన్ పొందిన ముగ్గురు ఉద్యోగులు పూర్వ స్థానానికి చేరుకోగా కొత్తగా ఉద్యోగం పొందిన ఒక బోర్‌వెల్ ఆపరేటరు ఉద్యోగంకోల్పోవలసి వస్తుంది.

ఈయనను తిరిగి జనగామలో చేర్చుకోవడానికి వ తిరేకిస్తూ కౌన్సిల్ ఒక తీర్మానాన్ని కూడా ఆమోదించి మున్సిపల్ డైరెక్టరుకు పంపారు.

జనగామ నుండి బదిలీ అయిన తరువాత వరంగల్ పురపాలక సంఘంలో పని చేస్తుండగా ఈయనకు కొత్తగూడెం బదిలీ అయిందని, తనకు వరంగల్‌లో 3 సంవత్సరాలు పూర్తి కాకుండా బదిలీ చేయడం నిబంధనలకు వ తిరేకం అని, తనను బదిలీ రద్దుచేస్తే జనగామకే చెయా అని ఆయన అప్పట్లో కోర్టును పోతే దాని మీద ఆయనను జనగామకే బదిలీ చేయాలన్న కోర్టు ఆదేశంపై అధికారులు ఆయనను జనగామకు బదిలీ చేశారని తెలిసింది. ఈయనను జనగామ పురపాలక సంఘంలో తిరిగి చేర్చుకొనరాదని కౌన్సిలర్లంతా కృతనిశ్చయంతో ఉన్నారు.

అయితే విరరికి గెలుపు పురపాలక సంఘం డైరెక్టరును వరిస్తుందా, కౌన్సిలర్లకు వరిస్తుందా అన్నది ప్రజలలో వర్చనియాంశం అయింది. (కం)

జనగామ పురపాలక సంఘం ఉద్యోగుల కార్యవర్గం

జనగామ పురపాలక సంఘం ఉద్యోగుల సంఘానికి అధ్యక్షులుగా శ్రీ వి. వెంకటేశం, కార్యదర్శిగా శ్రీ ఆర్. సోమయ్య, కార్యవర్గ సభ్యులుగా శ్రీ సి. హెచ్. ముకుందరెడ్డి, శ్రీ ఎ. సిద్దయ్య, శ్రీ జి. సత్తయ్య, శ్రీ యు. రామయ్య, శ్రీ పి. మల్లయ్య ఎన్నికైనారు. (కం)

Andhra Pradesh State Electricity Board

టెండరు నోటీసు నం. CEGT/60/83 నకు

సవరణ

కొత్తగూడెం థర్మల్ పవర్ స్టేషన్ "ఎ" మొక్క కోర్ మిల్లులకు అవసరమైన దబుర్ హెచికాల్ పిలియన్ సరఫరాకు గల టెండరు నోటీసు నెం. CEGT 160/83నకు సంబంధించిన టెండర్లు అందుకోబడు తేదిని 23-11-1983 నాడు మ. 3 గం.ల వరకు పొడిగించబడింది. టెండర్లు 24-11-1983 నాడు మ. 3 గం.లకు తెరవబడును. షార్ట్ టెండరు నోటీసు CEGT/160/83 నందు కల ఇతర నియమ నిబంధనలన్నీ యథాతథంగా వుండును.

సూపరింటెండింగు ఇంజనీర్,

DIPR No. 588/C3/Advt.I/83 గ్రేడ్ (అవకేషన్)

ఆంధ్రప్రదేశ్ ప్రభుత్వము

సూపరింటెండింగ్ ఇంజనీర్ (ఆర్ అండ్ బి)

ఎన్, హెచ్, సర్కిల్, హైదరాబాద్.

టిడ్ టెండర్ నోటీసు నం. 4/83-84 తేది : 22-11-83 నకు

సవరణ నెం. 3

టిడ్ టెండరు నోటీసు నం. 4 ఆన్ 83-84 ను పాక్షికంగా సవరించు బడుగాను ఈ క్రింది సవరణ జారీ చేయడమైనది.

దరఖాస్తులు అందుకోబడు ఆఖరు తేది - 17-11-1983.

టెండరు పెద్దూలు అమ్మకం - 23-11-83 మరియు 24-11-83.

టెండర్లు అందుకోబడు తేది - 28-11-83.

టిడ్ టెండర్ నోటీసులోని ఇతర నియమ నిబంధనలు మార్పు లేక యథాతథంగా వుండును.

సూపరింటెండింగు ఇంజనీర్ (ఆర్ అండ్ బి).

DIPR No.2001/Advt.I/C2/83 ఎన్. హెచ్. సర్కిల్, హైదరాబాద్,

కావలెను

కావలెను ఈ పిలుపు బోర్డింపబడిన 7 రోజుల లోపు ఇంటర్ పాస్ అయిన 600 రూ. జీ. ఎస్. పగటి 600 రూ. జీ. ఎస్. ఈ పోస్టు గ్రామీణ బీపులకు నెలకు రూ. 450 బదులు ఇవ్వబడును. బాక్సు నెం. 77 ఆంధ్రప్రభ — విజయవాడ — 3.

వేలం ప్రకటన

మద్రాసు —51, కొయంబత్తూరు నీలగిరి పెయింట్స్ ప్లాటు 6 బి (31 యిరువదిమూడు) ప్లాటు 11 (28 యిరువదిఎనిమిది) పిల్లర్ గ్రాస్ (గడ్డి) కనుకొనుటకు ఒక సంవత్సరం కాలపరిమితి వేలమును నిర్వహించు ఇంజనీర్ I, 807, అన్నా సాలై, మద్రాసు —2 నందు 22-11-83 న 10.30 గంటలకు నిర్వహింపబడును.

MURRAYS, Madras-600001

అప్పులు

తనఖాలు / బాకీపత్రాలు/హామీపత్రములలోనూ బేషరతుగనే వివిధ వర్గముల క్రింద అప్పులు లభించును. ఇతర వివరములకు స్వంత అడ్రసు గల స్టాంప్డ్ కవరును జతపరచి ఇంగ్లీషులో వ్రాయండి.

Satna Syndicate Banker
Satna-485001 (M. P.)

ఆంధ్ర సోదరా
జాతిపత్రిక చదువండి

కాసముద్రంగ్రామంలో కొట్లాట: 9 మందికి గాయాలు

కదిరి, నవంబర్ 14

కదిరి తాలూకా, కాసముద్రంగ్రామంలో భూమిపట్టగ్గా సందర్భంగా రెండు, వడ్డెరలు ఆదివారం ఘర్షణ పడ్డారు. ఫలితంగా 9 మంది తీవ్రంగా గాయపడ్డారు.

గాయపడిన రవీంద్రరెడ్డి, నరేంద్ర రెడ్డి, తొంగలప్ప, దొంగలప్పలను అనంతపురం ఆస్పత్రికి పంపారు. వీరికి తల మీద, చేతుల మీద, కాళ్ళమీద తీవ్రమైన గాయాలయ్యాయి.

ఇద్దరి పరిస్థితి ప్రమాదకరంగా వుందని కదిరి సర్కిల్ ఇన్‌స్పెక్టరు శ్రీ కె. వి. రమణ తెల్పారు.

కదిరి సర్కిల్ ఇన్‌స్పెక్టర్ శ్రీ వున్నయ్య, ఎస్. ఐ. శ్రీ రమణ కేసు రిజిస్టర్ చేసుకున్నారు. జిల్లాలోవేరు చెరువు పోలీసులను ఈ కేసు గురించి దర్యాప్తు జరుపవలసిందిగా కోరారు. [కం]

ఆళ్లగడ్డలో వంటచెరకు కొరత

ఆళ్ళగడ్డ, నవంబర్ 14

వంటాయతి సమావేశం సర్పంచ్ శ్రీ నాగిరెడ్డి అధ్యక్షతన జరిగింది. త్వరలో వంటచెరుకునుఆటవీశాఖాధికారులు సరఫరాచేసే అమ్మించే ఏర్పాట్లు చేయాలని శ్రీ నాగిరెడ్డి కోరారు. ఉప సర్పంచ్ శ్రీ బాలసుబ్బయ్య కూడా పట్టణంలో వంట చెరుకు కొరత నివారించాలని నూచించారు. శ్రీ సోముల వెంకట సుబ్బారెడ్డి మృతికి విచారం ప్రకటిస్తూ సంతాప తీర్మానం 5 ని మౌనం పాటించారు.

సారస్వత సంఘ ప్రారంభోత్సవం

తుగ్గలి, నవంబరు 14:

కర్నూలుజిల్లా తుగ్గలి జిల్లా పరిషత్ ఉన్నతపాఠశాల "ఆంధ్ర సారస్వతసంఘం ప్రారంభోత్సవం జరిగింది. సభకు పత్తికొండ వియోజకవర్గ శాసన సభ్యులు శ్రీ యం. తమ్మారెడ్డి అధ్యక్షత వహించారు. పాఠశాల ప్రధానోపాధ్యాయులు శ్రీ యన్. నీలారామయ్య అహూతులకు స్వాగతం పలికారు. "ఆంధ్ర సాహిత్యంలో సామాజిక దృక్పథం" అను అంశం మీద శతావధాని శ్రీగంధ్లురి దత్తాత్రేయశర్మ ఉపన్యసించారు. అవధానిని సారస్వత సంఘం తరపున శ్రీ యం. తమ్మారెడ్డి అర్ధశూట పదహారర్థతోను దుశ్శాలువతోను సత్కరించారు. శ్రీ యన్. మహమ్మద్ అజం వందన సమర్పణ చేశారు.

సమితి సిబ్బంది విరాళం

దేవరకొండ, నవంబర్ 13

దేవరకొండ పంచాయితీ సమితి సిబ్బంది తమ ఒకరోజు వేతనం 1116 రూపాయలు ముఖ్యమంత్రి సహాయనిధికి పంపినట్టు బి. డి. ఓ. శ్రీ జి. ఎం. పాపయ్యశాస్త్రి తెలిపారు.

కార్తీక పక్షోత్సవములు

దేవరకొండ తాలూకా ముదిగొండ గ్రామ శ్రీ వీరభద్ర దేవాలయంలో ఈనెల 19 నుండి డిసెంబరు 3 వరకు కార్తీక పక్షోత్సవములు జరుగుతాయని శ్రీ వీరభద్ర దేవస్థాన కమిటీ అధ్యక్షుడు శ్రీ గార్లపాటి యల్లయ్యగారి వెంకయ్య తెలిపారు. (కం)

వివాహాలు

బొంబాయి వాస్తవ్యులు శ్రీ ఎర్రి మిల్లి విద్యాసాగర్ ద్వితీయ కుమార్తె చి. సౌ. శైలజాలకు, పశ్చిమ గోదావరి జిల్లా కాకరపర్రు గ్రామస్థులు లేట్ అలంరాజు సరసింహంగారి కనిష్ఠ పుత్రుడు చి. చంద్రశేఖరరావుకు సోమవారం ఉదయం 10.30 గంటలకు హైదరాబాదులో వివాహం జరిగింది. వివాహానికి పలువురు మిత్రులు హాజరై నూతన వధూవరులను బంధు ఆశీర్వదించారు.

★ ★ ★

విజయవాడ వాస్తవ్యులు రోడ్లు, భవనాల శాఖ ఎగ్జిక్యూటివ్ ఇంజనీరు శ్రీ జె. సూర్యనారాయణ కుమార్తె చి. సౌ. శశికళకరీనగర్ వాస్తవ్యులు, డివ్యూటీ ప్లాంటేషన్ మేనేజర్ జ్యేష్ఠపుత్రుడు చి. విరంజన్‌కు శుక్రవారం రాత్రి 10.28 గంటలకు విజయవాడలోని శివరామకృష్ణ క్షేత్ర కల్యాణ మంటపంలో వైభవంగా వివాహంజరిగింది. పలువురు బంధుమిత్రులు వివాహానికి హాజరై నూతన వధూవరులను ఆశీర్వదించారు.

★ ★ ★

ప్రసిద్ధ వంశీకులు శ్రీయామినాల పద్మనాభస్వామి తిరుమలలో కుమార్తె విరంజీవులు జగదీశ్‌కి, గణపతికి 11వ తేదీ ఉదయము 9 గంటలకు ఉపనయనం రాత్రి 10.30 గం.కి చి॥ జగదీశ్‌కి, ప్రముఖ పత్రికా రచయితలు జి. కృష్ణ కుమార్తె చి॥సౌ॥ రేణుకతో వివాహం జరిగింది.

టీవీలో ఈరోజు

ఉదయం 9 గంటలకు పాఠశాల కార్యక్రమం. సాయంత్రం — జానపద గీతాలు, "ఆఖరి అడుగు"— నాటిక, తెలుగులో వార్తలు, "మన్నదుడు మల్లీ పుట్టాడు"— నాటిక, సమాచార్, యామినీ కృష్ణమూర్తి భరత నాట్యం.

హరిబాబు, మాగంటి మధ్య వాగ్యుద్ధం

ఏలూరు, నవంబరు 14: మీకు నీతి లేదు, నీతిలేనివాడు, ఆ నీచంగితి నాకూ తెలుసు, నీనంగితి నాకూ తెలుసు అంటూ రాష్ట్రమంత్రుల శాఖామంత్రి శ్రీ బెజవాడ పారిధాసు తోగయ్య, పశ్చిమ గోదావరి జిల్లా పరిషత్ చైర్మన్ శ్రీ మాగంటి వీరభద్రరావు చౌదరి వాగ్యుద్ధానికి తలపడ్డారు. నిన్న ఉదయం ఇక్కడ జిల్లా పరిషత్ కార్యక్రమాల కమిటీ సమావేశంలో తాగునీటి పథకాల ఇంజనీర్లు చెప్పినవి మంత్రి అడగంతో చైర్మన్ ఉగ్రులై సమితుల అధ్యక్షులతో సంప్రదించ కుండా ఈ పనులు ఎలాఅప్పగిస్తారు అని నిలదీశారు. అప్పుడు మంత్రి మీ సమితి అధ్యక్షులు కలిసి మీ నియోజకవర్గానికి సంబంధించిన పనులను గురించి మాత్రమే మాట్లాడుతుంటే ఇంజనీర్లు చెప్పినవి ఇతర విషయాల గురించి తాము చెప్పలేదని అనడంతో చైర్మన్ ఏ పనా ధనం అడగడం లేదు అని నిమిషంగా అనడం నీకు సమాధానం ఏలా చెప్పాలో నాకు తెలుసు అని మంత్రి బదులు చెప్పడంతో ఇద్దరి మధ్యన కొంతసేపు వాగ్యుద్ధం జరిగింది.

అయితే సభలోని ఎక్కువ మంది ఇందిరా కాంగ్రెసుకు చెందిన సమితుల అధ్యక్షులు తెలుగుదేశం పార్టీకి చెందిన ఎమ్. ఎల్. ఏలు చైర్మన్ వాదాన్ని బలపరచటమే కనిపించింది.

ఈ తుద్దం కాకా సమీపించకుండా ఇంతలో ఇందిరాపెంటెలు ఎమ్. ఎల్. ఏ. శ్రీ తిరుమలరావు కల్పించుకొని తలుపులకు పట్టిన చెప్పడం తో అసెంబ్లీలో ఎప్పుడు ఈ రాజీనామా గాలి వాన అంతరించింది.

అంతకుముందు కలువపూరు ఎమ్. ఎల్. ఏ. మరియు వంటాయతి సమితుల అధ్యక్షులు తాము ఇచ్చిన జాబితాలో పనులు చేపట్టకుండా తొలగించ బడడం పట్ల ఆగ్రహం వెలిబుచ్చి మంత్రులకు అధికారులకు లాభ్యులవ్వారు.

వంటాయతి రాజ్ మాజీ పెంటెంటు ఇంజనీరు శ్రీ కొండలరావు ఇంటికు సమీపాన మిమ్మా జిల్లాలో దెబ్బతిన్న మొత్తం అన్ని లోడ్ల మరమ్మత్తులకు 20 కోట్ల రూపాయలు కావాలని ప్రతిపాదనలు పంపగా రాష్ట్ర ప్రభుత్వం 1.60 కోట్లు మాత్రమే ఇచ్చింది. ఎక్కువ పనులు చేపట్టవలసివచ్చిన పనుల మాత్రమే తీసుకొని మరమ్మత్తులు పనిచ్చేలా చేయాలనేందుకు మంత్రి ఆదేశించడంతో ఎగ్జిక్యూటివ్ ఇంజనీర్లు సూచించిన అత్యవసరమైన పనులకే పరిమితమై ఇతర పనులు ఎలాగైతే ఆపివేయడం జరిగింది. (కం)

గుంటూరు చౌకడిపోలలో అవకతవకలు

(ఆంధ్రపత్రిక ప్రతినిధి)

గుంటూరు, నవంబరు 14: చౌక ధర దుకాణాల ద్వారా నిత్యావసర వస్తువులను సరఫరా చేయడంలో పలు అవకతవకలు జరుగుతున్నట్లు ప్రజలకు అనేక ఫిర్యాదులు అందినట్లు ఒక పరిశీలనలో తెలుస్తున్నది. చౌక ధర దుకాణాలపై రెవిన్యూ అధికారులు పర్యవేక్షణ లోపించడం రూపొందిందని, పలువురు పౌరసరఫరాల శాఖ మంత్రులు తెచ్చిన తనిఖీలపై అధికారులు పట్టించుకోకపోవడం వల్ల ఇలా జరుగుతున్నట్లు తెలిసింది.

గుంటూరు పట్టణంలో చౌక ధర దుకాణాల తీరుతెన్నులపై జిల్లా పురపాలక సంఘ సమావేశంలో పలువురు కౌన్సిలర్లు విమర్శలు చేసారు. ఒకప్పుడు ఉండులేనివి మరెక్కడో ఉంటూ, ప్రజలకు సూచనమవుతుపడుతుంటాయేకాం తెలుస్తున్నవి. నిత్యావసర వస్తువులు అందించిన ధరల కన్నా ఎక్కువ ధరకు అమ్ముతున్నట్లు గూడా తెలుస్తున్నది.

చౌకధర దుకాణాలు తెరచి ఉండులేనివి నిర్ణీత సమయాలను ప్రభుత్వం ప్రకటించినప్పటికీ, నిర్ణీత సమయంలో తెరచిఉంటాయా చెప్పడం కష్టమవుతుంది. బియ్యం,పామాలిన్ ఆయిల్, కిరోసిన్ చౌక ధర దుకాణాల కోసం ఇచ్చిన పరిమితులు కూడా సరిగా అమలు కావటంలేదు. ఇవి కాకుండా ఇతర నిత్యావసర వస్తువులు కూడా సరిగా అందటంలేదు. ఇవి కాకుండా ఇతర నిత్యావసర వస్తువులు కూడా సరిగా అందటంలేదు. ఇవి కాకుండా ఇతర నిత్యావసర వస్తువులు కూడా సరిగా అందటంలేదు.

పట్టణ, సమితులకు సంబంధించిన అధికారులైన రోడ్లు పంచాయతీల మరమ్మత్తులు పనులను ఎమ్. ఎల్. ఏ. లతో సంప్రదించి చేయమని మాత్రమే మాత్రమే మాత్రమే ఇంజనీర్లకు చెప్పినవి మంత్రి అడగంతో చైర్మన్ ఉగ్రులై సమితుల అధ్యక్షులతో సంప్రదించ కుండా ఈ పనులు ఎలాఅప్పగిస్తారు అని నిలదీశారు. అప్పుడు మంత్రి మేము మీ సమితి అధ్యక్షులు కలిసి మా నియోజకవర్గానికి సంబంధించిన పనులను గురించి మాత్రమే మాట్లాడుతుంటే ఇంజనీర్లకు చెప్పినవి ఇతర విషయాల గురించి తాము చెప్పలేదని అనడంతో చైర్మన్ ఏ పనా ధనం అడగడం లేదు అని నిమిషంగా అనడం నీకు సమాధానం ఏలా చెప్పాలో నాకు తెలుసు అని మంత్రి బదులు చెప్పడంతో ఇద్దరి మధ్యన కొంతసేపు వాగ్యుద్ధం జరిగింది.

అయితే సభలోని ఎక్కువ మంది ఇందిరా కాంగ్రెసుకు చెందిన సమితుల అధ్యక్షులు తెలుగుదేశం పార్టీకి చెందిన ఎమ్. ఎల్. ఏలు చైర్మన్ వాదాన్ని బలపరచటమే కనిపించింది.

ఈ తుద్దం కాకా సమీపించకుండా ఇంతలో ఇందిరాపెంటెలు ఎమ్. ఎల్. ఏ. శ్రీ తిరుమలరావు కల్పించుకొని తలుపులకు పట్టిన చెప్పడం తో అసెంబ్లీలో ఎప్పుడు ఈ రాజీనామా గాలి వాన అంతరించింది.

అంతకుముందు కలువపూరు ఎమ్. ఎల్. ఏ. మరియు వంటాయతి సమితుల అధ్యక్షులు తాము ఇచ్చిన జాబితాలో పనులు చేపట్టకుండా తొలగించ బడడం పట్ల ఆగ్రహం వెలిబుచ్చి మంత్రులకు అధికారులకు లాభ్యులవ్వారు.

వంటాయతి రాజ్ మాజీ పెంటెంటు ఇంజనీరు శ్రీ కొండలరావు ఇంటికు సమీపాన మిమ్మా జిల్లాలో దెబ్బతిన్న మొత్తం అన్ని లోడ్ల మరమ్మత్తులకు 20 కోట్ల రూపాయలు కావాలని ప్రతిపాదనలు పంపగా రాష్ట్ర ప్రభుత్వం 1.60 కోట్లు మాత్రమే ఇచ్చింది. ఎక్కువ పనులు చేపట్టవలసివచ్చిన పనుల మాత్రమే తీసుకొని మరమ్మత్తులు పనిచ్చేలా చేయాలనేందుకు మంత్రి ఆదేశించడంతో ఎగ్జిక్యూటివ్ ఇంజనీర్లు సూచించిన అత్యవసరమైన పనులకే పరిమితమై ఇతర పనులు ఎలాగైతే ఆపివేయడం జరిగింది. (కం)

త్వరలో మరో 8 చోట్ల చమురుబావుల త్రవ్వకం

రాజమండ్రి, నవంబరు 14 కృష్ణా గోదావరిబేసిన్‌లోని సముద్రగర్భంలోచమురు మహాబావులు కొలకు జరుగుతున్నవి. డ్రిల్లింగ్ పనులకు విశాఖపట్నం నోడరేవును కేంద్రస్థానంగా ఎంపికచేసినట్లు ఇక్కడ తెలిసింది.

ప్రస్తుతం సముద్ర గర్భంలో మూడు బోడలు డ్రిల్లింగుపనులు జరుగుతున్నాయి. వీటిలో రెండు విదేశీ నౌకలు. వీటికి కాకినాడ సమీపం సామర్లకోట మొదలగు ఇతర నడుపాయలు ఇంతవరకు సరాసరి రేవు నుండి కూర్చబడినవి. డ్రిల్లింగ్ ప్రదేశానికిసమీపంలో కాకినాడ, బందరు రేవులో తగు సౌకర్యాలు లేని కారణంగా ఎచ్చి ఢింశంబరు మంచి విశాఖ రేవును కేంద్రస్థానంగాచేసి కోవాలని ఓ. యన్. జి. సి. నిర్ణయించినట్లు తెలిసింది.

ప్రస్తుతం సముద్ర గర్భంలో డ్రిల్లింగ్ కార్యక్రమాలు మరుమ్మరంగా జరుగుతున్నాయని, ఇందులకు మూడో నిక్షేపాల గురించి ఎటువంటి సమాచారం తెలియలేదని ఓ. యన్. జి. సి. వర్గాలు పేర్కొన్నాయి.

అమలాపురం పరిసరాలలో కూడా గ్రామంలో డ్రిల్లింగ్ కేయింబణిళ్లు జరుగుతున్నట్లు ఇక్కడ త్వరలోనే 4వేల మీటర్లలోతుకి 2440 మీటర్లలోతు త్రవ్వకం జరిగినట్లు అదే విధంగా రాజోలు సమీపంలో మీనపల్లి గ్రామం వద్ద 3000 లోతుకు 951 మీటర్లలోతుకి త్రవ్వకం జరిగినట్లు తెలిసింది.

త్వరలో కృష్ణా, గోదావరి బేసిన్‌లో మరి తొలుత ఎనిమిది ప్రదేశాలలో బావులను త్రవ్వకం త్వరలోచేపట్టబోతున్నట్లు అధికారవర్గాలు తెలియ జేశాయి.

కృష్ణా జిల్లాలోని కైకలూరు వద్ద వచ్చే ఫిబ్రవరి నుంచి త్రవ్వకం ప్రారంభించబోతున్నట్లు అధికార వర్గాలు భోగట్టా.

మిగిలిపోయిన నిర్ణీత పద్ధతి గితంలోనీయబడిన కాయువు పెల్లుబకగా మూసి చేయబడిన బావిలోని చమురు నిక్షేపాలనుంచి చేయటం నిపుణులు వచ్చి పరీక్షించిన తరువాతమాత్రమే తెలియగలవని, దీనికి విదేశీ సాంకేతిక సహాయం అవసరం కాగలదని అధికారులు భావిస్తున్నారు. (కం)

రాష్ట్ర ప్రభుత్వంపై ఇం. కాం. ఎం. పి. ఆరోపణ

తిరుపతి, నవంబరు 14: కేంద్రప్రభుత్వం గ్రామీణ నిరుద్యోగ స్వయం ఉపాధి పథకం విద్యావంతులైన వారికి స్వయం ఉపాధి పథకం క్రింద శిక్షణ సంక్షేమ సమగ్ర పథకం క్రింద నిధులు చేసిన నిధులు రాష్ట్ర ప్రభుత్వం దుర్వినియోగపరచి సామ్రాజ్యవాదే — సోకాలిడిగా తెలంగాణదేశం పార్టీ ప్రభుత్వం పెంచుకొని విధంగా కేవలం తెలంగాణదేశ పార్టీ కార్యకర్తలతోనూ పార్లమెంటు సభ్యులతోనూ పథకాలకు అనులు కలిగి కమిటీలను నియమించుటగమనీయమని పార్లమెంటుసభ్యులు శ్రీ పసల పెంచలయ్య ఒక ప్రకటనలో విమర్శించారు. ఇప్పటికి చేసిన కమిటీలలో ఒక్క కాంగ్రెసు పార్లమెంటు సభ్యులు కూడా చేయలేదని తెలంగాణదేశ పార్టీలో ఉన్నవారు పార్లమెంటు సభ్యులూ అన్ని కమిటీలలోనూ చేయడం జరిగింది రాష్ట్ర ప్రభుత్వానికి కాంగ్రెసు (ఐ) పార్లమెంటుసభ్యులు ఎందుకు సహకరించాలని శ్రీ పసల పెంచలయ్య ప్రశ్నించారు.

రాష్ట్ర ప్రభుత్వము తమపై రెండు నిందలు నియోగించి తాము కాంగ్రెసు (ఐ) పార్లమెంటు సభ్యుణ్ణని తెలుసుకొని పెంచటానికి కుట్ర జరిగిందని రాష్ట్ర ప్రభుత్వ దివాళాకోరుతనానికి నిదర్శనం మని శ్రీ పెంచలయ్య విమర్శించారు. ఈ రోజుని గతంలో ఏ ప్రభుత్వాలూ ఇంత దిగజారుడు పద్ధతిని అవలంబించలేదని శ్రీ పెంచలయ్య విమర్శించారు.

తుపాను బీభత్సం వల్ల వేలాది చేనేత కార్మికులు జీవనోపాధి కోల్పోయి వస్త్రపడి వస్త్రటికి కేంద్ర ప్రభుత్వానికి రాష్ట్రప్రభుత్వము ఇంతవరకు తెలియజేయలేదని ఈ విషయం తాను రెండు లోజులక్రితం ఢిల్లీలో చేసిన పరిశ్రమల కేంద్ర ప్రభుత్వ డి లేక్ మెంట్ కమిషనర్‌తో చర్చించినట్లు ఈ విషయము విన్నారైందని శ్రీ పెంచలయ్య అన్నారు.

శ్రీమతి షీలాకౌల్‌కు జాతీయ అవార్డు

లక్నో, నవంబరు 14:

కేంద్ర విద్యాశాఖ సహాయమంత్రి శ్రీమతి షీలా కౌల్‌కు కువావుమి ఎకతా అవార్డు (జాతీయ అవార్డు) ను రాష్ట్రపతి శ్రీ జైల్‌సింగ్ ప్రదానం చేశారు.

జాతీయ సమైక్యత కు చేసిన కృషికి గాను ఆమెకు ఈఅవార్డు యివ్వబడింది.

రామబాణం (16)

కథ: సూర్యదేవర * బొమ్మలు: గుండారపు

జంట నగరాలలో సినిమాలు

తెలుగు:

లంకె బిందెలు - దీపక్, రాజేశ్వర్, శ్రీరమణ, జ్యోతి, పామ్, కోనార్క్, సత్యం.
వందిరాణి - సుదర్శన్ 35 మనోహర్, మీరా, గోకుల్, తిరుమల 70, ప్రకాష్, లక్ష్మీ టాకీస్, రాజ్యలక్ష్మి
మహారాణి - తారకరామా, శేషమహల్, త్రివేణి సంగమం - సంధ్య 35, పారడైజ్, మీరా డిలక్స్, శ్రీదేవి, రాధిక, శోభన
బహదూరపు బాటసారి - విజయలక్ష్మి
సింహపురి సింహం - సుధా 35
ధర్మాత్ముడు - మేనక
సర్దార్ పాపారాయుడు - సంధ్య70, రామ్ థియేటర్, యశోదరటాకీస్,
డ్రైవర్ రాముడు - మినీ పాలస్
మగమహారాజు - సత్య
కాలయముడు - బాలాజీ
ముక్కు పుడక - శారద. అలంకార్
మంత్రిగారి వియ్యంకుడు - సుభాష్ అంజలి,
శుభముహూర్తం - దేవి
బయిది - శాంతి, ప్రశాంత్
నేటి భారతం - వెంకటేశ, చిత్రాణి
దేవిశ్రీదేవి - బసంత్
ప్రజారాజ్యం - సంగం
శ్రీరంగనీతులు - సుదర్శన్ 70

హిందీ:

దిల్-ఎ-నాదాన్ - రీగల్
రోమాన్స్ - పరమేశ్వరి, మంజు, విమల్, సమా, అంబ, కమల్
కల్క - ప్రభాత్ 35, అశా. నవ్‌రంగ్, మైక్రోలైన్
బ్రహ్మచారి - లత
మొగల్-ఎ-ఆజమ్ - రాజా డీలక్స్
ఏక్ దుజేకేలియే - రాయల్
ఫీల్ కమల్ - జమ్మూల్
గుస్‌హోంకా దేవతా - అశోక్
మా వాళ్ళ - విక్రాంతి, ఆనంద్, సుధా డీలక్స్
మడ్‌దుర్ - సంతోష్, సూరజ్, వెంకటేశ్వర (పటాన్ చెరు), లంబా.
మండి - సప్న, నటరాజ్
బే-ఆబ్రూ - రామకృష్ణ 35
రతియా-సుల్తాన్ - వెంకటరమణ70
బెకాబ్ - మహేశ్వరి
హమ్ సే హై జమాన - పరమేశ్వరి,
కయామత్ - రామకృష్ణ 70
బేనామ్ - దిల్‌షాద్
జస్టిస్ చౌదరి - జగత్ టాకీస్
జైల్ యాత్రా - పాజా
ప్రొఫెసర్ - అల్కా
ఏక్‌జాన్ హై హమ్ - షహీన్, ప్రకాష్

ఇంగ్లీషు:

కోమా - పద్మావతి
ది వాడీ - డ్రీంలాండ్
మోలీ అండ్ లారెన్ జాన్ - స్టెర్లింగ్
అవుట్ లాండ్ - శ్రీనివాస35
ఐ విట్‌నెస్ టు మర్డర్ - టివోలి
ది బిగ్ బాస్ - కిశోర్
ది గాడ్‌ఫాదర్ బి క్రేజ్ - పరహీన్
సో ఫైన్ - అమరావతి
ట్రూలైఫ్ ఎడ్వెంచర్స్ - సంగీత్
ది అదర్ సైడ్ ఆఫ్ ది మిడ్‌నైట్ - సంగీత్ [రాత్రి 9-30]
యువోన్లీ లివ్ ట్వయిస్ - ప్రభాత్70
రోలర్ మనియా - లిబర్టీ

ఉదయం సినిమాలు

తెలుగు:

మంచిమిత్రులు - తిరుమల 70
శ్రీకృష్ణావతారం - బాలాజీ
చిరంజీవులు - శ్రీదేవి
రాధమ్మ పెళ్ళి - సత్యం70
అమెరికా అమ్మాయి - శాంతి
కార్తీకదీపం - మీరా
అక్కమొగుడు చెన్నైలోకాపురం - శ్రీలక్ష్మీటాకీస్
వగసాధిస్తా - పద్మావతి
దీపారాధన - గోకుల్
కిలాడి బుల్లోడు - అప్సర
ఎదురులేని రాముడు - కల్పన
పట్నం వచ్చిన పనిపాప - దీపక్
ప్రేమనగర్ - నవరంగ్
రాముడు-భీముడు - వెంకటేశ
మాంగల్య బలం - శ్రీనివాస
శివరంజని - సుదర్శన్-35
చట్టం - రాజేశ్వర్, సంధ్య-70
అంతం చూసిన అడది - శ్రీరమణ
చండీరాణి - బసంత్. చిత్రాణి
మహారాణి - సుదర్శన్70, అంజలి
త్రివేణి సంగమం - సప్న 35
భార్యా భర్తల సవాల్ - ప్రకాష్
శుభముహూర్తం - ప్రశాంత్
బయిదీ - విక్రాంతి, పారడైజ్
సింహపురి సింహం-వెంకటరమణ70
మూడుముళ్ల - సంగం,
నేటి భారతం - అమరావతి 70
సాగర సంగమం - దేవి, మంజు
దీపావళి - కిశోర్
మంత్రిగారి వియ్యంకుడు - లత

హిందీ:

భయానక్ - ప్రభాత్70
సమక్‌హరామ్ - మీరాడీలక్స్
దిఎ.నాదాన్ - ప్రభాత్-35
ఎక్-బార్-మూస్‌కురాదో - ఆనంద్
కల్క - సంగీత్70
హంజోలి - జమ్మూల్
బే ఆబ్రూ - నటరాజ్
డిస్కో డాన్సర్ - పరమేశ్వరి
సన్‌మేరి లైలా - దిల్‌షాద్
అర్జ్ - రాజా డీలక్స్
బె-తాబ్ - లంబా 70
రూంపే హై జమానా - సంతోష్ 70

ఇంగ్లీషు:

దెత్‌హంట్ - ప్రభాత్70 (1-45)
ప్రైవేట్ బెన్‌జామిన్ - సంగీత్ (1-45)
గాంధీ - మహేశ్వరి

కన్నడ:

గెలవున్నదే - పద్మావతి (1-30)

మలయాళం

అలింగనం - అశోక్

అనంతపురంలో నేరాలు శిక్షలు

అనంతపురం, నవంబర్ 14:

ఇన్‌చార్జి ఇన్‌స్పెక్టర్ శ్రీ పి. ఎస్. రామమూర్తి తమ సిబ్బందితో వెంకటేశ్వర వీడియోపై దేవుని దాడి జరిపి అశ్లీల చిత్రమును ప్రదర్శిస్తున్న అపరేటరు శ్రీ రాములు అనునతనిని అరెస్టు చేసి వీడియోక్యాసిట్‌ను టికేట్సు, డబ్బు, కుర్చీలను స్వాధీనము చేసుకొని కేసు నమోదు చేశారు. కోర్టునందు హాజరు పరచగా మేజిస్ట్రేటు శ్రీ దాసు రూ 500 జరిమాన విధించారు.

శ్రీ రామమూర్తి క్రైమ్ ఎస్. ఐ. శ్రీ నరసింహులు, ఇటీవల మొండి పెద్ద పోలన్న అనునతనిని అరెస్టుచేసి 3తులాల బంగారు దండ సుమారు రూ 6000 విలువ చేయునది స్వాధీన పరచుకొని, కేసు నాబలు చేశారు. ముద్దాయిని కోర్టులో హాజరు పరచగ మేజిస్ట్రేటు శ్రీ దాసు శిక్ష విధించారు.

మహబూబ్‌నగర్‌లో అటల పోటీలు

మహబూబ్‌నగర్, నవంబరు 14:

కళాశాల అటల మైదానంలో అర్బన్ మున్సిపల్ టోర్నమెంట్స్ 5 రోజులు మున్సిపల్ చైర్మన్ నేతృత్వంలో జరిగాయి.

ముగింపు సమావేశానికి అధ్యక్షులుగా శాసనసభ్యులు శ్రీ చంద్రశేఖర్ ప్రసంగిస్తూ 5 రోజులుగా నడచిన అటల పోటీలు ప్రశాంతంగా నడిపినందుకు విద్యార్థులను యువజన సంఘాలను అభినందించారు. మున్సిపల్ చైర్మన్ కమీషనర్ కృషిని ప్రశంసించారు. జిల్లా,రాష్ట్ర స్థాయి క్రీడలందు గెలుపు సాధించాలన్నారు, సీనియర్ బాలికల పోటీలు జిల్లాలవారితో కలిసి సవంబరు 24న మొదలౌతాయని ఇందులో కూడా అందరూ పాల్గొనాలని యువజన సంఘాలని అభినందిస్తూ గెలిచిన విద్యార్థులకు యువజన సంఘాలకు చైర్మన్ శ్రీ సహదేవ్ బహుమతులు పంచిపెట్టారు.

ముఖ్య అతిథులుగా పాల్గొన్న పరిషత్ చైర్మన్ ప్రసంగిస్తూ అన్ని జిల్లాల వారితో కలిసి సాగు అటల పోటీ కార్యక్రమాలను నటరాజు టాకీస్ యజమాని విశ్వ హిందూపరిషత్ అధ్యక్షుడు సుబ్బారెడ్డి అధ్వర్యం వహించ గలరని సూచించారు. ఈ అటలపోటీల వలన ఆరోగ్యం క్రమశీవనం అలవడగలదని పాల్గొన్నారు.

నాలుగువందల మంది విద్యార్థులు ఇందులో పాల్గొన్నారు. కార్యదర్శి శ్రీ మోహన్ (మున్సిపల్ కౌన్సిలర్) వందనసమర్పణ చేశారు. (కం)

రైల్వేకోడూరు సహకారవ్యవసాయ అభివృద్ధి బాంకు అవకతవకలు

రాజంపేట, నవంబరు 14:

రైల్వే కోడూరులోని సహకార వ్యవసాయాభివృద్ధి బాంకు డైరెక్టరు శ్రీ ఎస్, అహ్మద్ బాంకు భాకాకు జమ చేయవలసిన డబ్బును స్వాహా చేసినట్లు తెలిసింది. కోడూరు బాలూకా రైతులకు నుండి డబ్బుల వాయిదాలు వసూలు చేసి వారికి రశీదులు ఇచ్చి డబ్బును మాత్రం బాంకులో జమ చేయలేదు. అది సుమారు రూ. 20 వేలు ఉంటుందని అంచనా. శ్రీ అహ్మద్ సస్పెండు అయ్యారు. ప్రాథమిక దర్యాప్తు జరిపారు.

డూప్లికేటు రశీదులు తయారు చేసి ఖాతాదార్లకు ఇచ్చాడని తెలిసింది. బాలూకా రైతులు తమ్ముళ్ళ నలకు గురి అయ్యారు. గతంలో కూడా ఇటువంటి సందర్భంలో ఒక ఉద్యోగి సస్పెండు అయినట్లు వారు చెప్పారు, ఆ దర్యాప్తు పరిణామాలు తెలియకుండానే ఇప్పుడు జరిగిన సంఘటన వల్ల ఈ బాంకులో అవకతవకలు జరుగుతున్నట్లు తెలిసింది, ఈ బాంకు అధికారులపై దర్యాప్తు జరపాలని ప్రజలు కోరుతున్నారు.

లైసెన్స్ లేకుండా డైనమైట్లు వుంచుకున్న కారణాన జైలుశిక్ష

దేవరకొండ, నవంబరు 14:

లైసెన్సు లేకుండా డైనమైట్లు, డిటోనేటర్లు, అల్యూమినియం ఫ్యూజ్‌వైర్లు తమవద్ద వుంచుకున్నందుకు దాబులాల్, సలాం దస్తగీర్, నారాయణరావు, నాగయ్యలకు దేవరకొండ మున్సిఫ్ మేజిస్ట్రేట్ శ్రీ ఎస్. నారాయణరావు ఒక సంవత్సరం కఠిన జైలుశిక్ష, అయిదువందల రూపాయలు జుల్మానా విధించారు. జుల్మానా చెల్లించని పక్షంలో మరో ఆరు మాసముల కఠినజైలుశిక్షవిధిస్తూ తీర్పునిచ్చారు.

కలుగోడులో ట్రాన్స్‌ఫార్మర్ అవస్యకత

రాయదుర్గం, నవంబరు 14:

కలుగోడు గ్రామంలో విద్యుత్ ట్రాన్స్‌ఫార్మర్ ఏర్పాటుకు అవసర చర్యలుతీసుకోవాలని రాయదుర్గం మున్సిపల్ కౌన్సిలర్ శ్రీ పి. రామాంజనేయులు అనంతపురం ఎలక్ట్రిసిటీ సూపరింటెండింగ్ ఇంజనీర్‌కు సమర్పించిన వినతిపత్రంలో కోరారు,

అందులో ఆయన యింకా యిలా తెలియజేశారు. కలుగోడుగ్రామం మజరాలోని 18 వ్యవసాయ బావులకు విద్యుత్ కనెక్షన్లు యివ్వడం సంవత్సరం క్రింద పూర్తయింది. ఆ బావుల రైతులు కరెంట్‌మోటార్లు కొని బావులకు వేసుకున్నారు. అయితే ట్రాన్స్‌ఫార్మర్ వేయనందున ఆ బావులకు విద్యుత్ సరఫరా కావడం లేదు. ఫలితంగా రైతులు ఎన్నో యిబ్బందులకు, నష్టాలకు గురవుతున్నారు."

ఆంధ్రచిత్రవారపత్రిక

25-11-83 సంచిక

నటి స్వప్న

★ కథలు: తోటమాలి
మీరూ పదినలభై తారు
కొరిక
శక్తి

★ సీరియల్స్: యక్షగానం
అనురాగతరంగాలు
దేవన మురళి

వ్యాసాలు, శీర్షికలు: న్యూఢిల్లీ లేఖ, వ్యక్తిగతం, సినిమా, ధర్మపథం, ప్రశ్నావళి, ఇ.వేమన పద్యాలు,మొ.

త్వరలో ప్రారంభం:
వైవిధ్యం కలకత్త సీరియల్
గోరంతదీపం
రచన: శ్రీమతి వింధ్యవాసిని

సుస్వాగతము

ది కృష్ణా కోఆపరేటివ్ సెంట్రల్ బ్యాంకు అధ్యక్షులు

గౌ॥ శ్రీ పిన్నమనేని వెంకటేశ్వరరావు (చిట్టిబాబు) గారు

విదేశీ పర్యటనను విజయవంతముగా ముగించుకొని స్వదేశమునకు తిరిగి వచ్చుచున్న సందర్భమున మా హృదయపూర్వక సుస్వాగతము

ది కృష్ణా కో ఆపరేటివ్ సెంట్రల్ బ్యాంకు లిమిటెడ్ మచిలీపట్నమునకు మార్చి 1982 లో జరిగిన ఎన్నికలలో బ్యాంకు అధ్యక్షులుగా ఎన్నికై మీ సారథ్యంలో బ్యాంకు పాలకవర్గము సకాలములో రైతులకు ఆర్థిక సహాయమును రసాయనిక ఎరువులను అందించుట, వెనుకబడిన తరగతుల ఆర్థికాభ్యున్నతికి స్వయం ఉపాధి కల్పన పథకములు లాంటివి ఎన్నో వినూతన పథకములు చేపట్టి బ్యాంకు ప్రగతికి నిస్వార్థకృషి సల్పుచున్న తరుణములో లండన్, పారిస్, న్యూయార్కు, వాషింగ్‌టన్, హోనులులూ, లాస్ ఎంజిల్సు, జపాన్, హాంకాంగ్, బ్యాంకాక్ మొదలగు విదేశములలో సహకార రంగ పురోగతి పని తీరులను అధ్యయనమును గావించుకొను అవకాశము వచ్చి సదరు విదేశీపర్యటన అవకాశమును విజయవంతముగా పూర్తిచేసుకొని 15-11-1983వతేదీన స్వదేశము తిరిగివచ్చు సందర్భములో తమకు మా హృదయపూర్వకశుభాకాంక్షలు. హార్థిక స్వాగతాంజలులు.

విదేశాలలో సహకార సంస్థలు పురోగతికి వారు సల్పినకృషిని దృష్టిలో వుంచుకొని మీ అధ్వర్యములో నిర్వహించుచున్న సహకార సంస్థల కన్వయింప చేసి సర్వతోముఖాభివృద్ధి గావించగలరని ఆశిస్తున్నాము.

మీ కివే మా నమోవాకములు

యలవర్తి కృష్ణమూర్తి
డైరెక్టరు
కె. సి. సి. బ్యాంకు, మచిలీపట్నం.

ఇట్లు,

ఇ. వెంకట్రావు
కె. సి. సి. బ్యాంకు మానేజరు, కైకలూరు

ఎ. బాష్యకార్లు
కె. సి. సి. బ్యాంకు మేనేజరు, కలిదిండి.

సిబ్బంది మరియు సహకార సంఘముల కార్యదర్శులు

కృష్ణా కోఆపరేటివ్ సెంట్రల్ బ్యాంక్ లిమిటెడ్, కలిదిండి బ్రాంచి

శ్రీ యలపర్తి కృష్ణమూర్తిగారు
ప్రెసిడెంటు.
పి. వి. గంగాధరరావు,
బ్యాంకు సూపర్‌వైజరు/శక్రటరీ.
కలిదిండి విశాల సహకార పరపతి సంఘం లిమిటెడ్, నెం. H 1000, కలిదిండి.

శ్రీవల్లభనేని పూర్ణచంద్రరావుగారు
ప్రెసిడెంటు.
పి. సీతారామయ్య,
బ్యాంకు సూపర్‌వైజర్/శక్రటరీ.
వెంకటాపురం విశాల సహకార పరపతి సంఘం లిమిటెడ్, వెంకటాపురం.

శ్రీ చెన్నంశెట్టి రంగారావు, ప్రెసిడెంటు.
వి. మామిళ్ళరావు,
బ్యాంకు సూపర్‌వైజరు/శక్రటరీ.
కోరుకొల్లు విశాల సహకార పరపతి సంఘం లిమిటెడ్, కోరుకొల్లు.

శ్రీ నండూరి సత్యనారాయణగారు,
ప్రెసిడెంటు.
Ch. వీరాస్వామి, శక్రటరీ.
కొచ్చెర్ల ప్రాథమిక వ్యవసాయ సహకార పరపతి సంఘం, కొచ్చెర్ల.

శ్రీ దామెర వెంకటరాయనం
ప్రెసిడెంటు
బొమ్మినంపాడు ప్రాథమిక వ్యవసాయ సహకార పరపతి సంఘం, బొమ్మినంపాడు

శ్రీ అయినాల బాలగంగాధరరావు
ప్రెసిడెంటు
ది. ఆదినారాయణ, సెక్రటరీ.
శ్రీ నాగేశ్వరస్వామి ప్రాథమికవ్యవసాయ సహకార పరపతి సంఘం, పెదలంక.

శ్రీ పెనుమత్స కోదండరామరాజు
శ్రీ బాపూజీ ప్రాథమిక వ్యవసాయ సహకార పరపతి సంఘం, మూలఉప్పరగూడెం.

శ్రీ సంబూరి పరశురామరాజు
ప్రెసిడెంటు
ఎస్. నుతుబుద్దీన్, సెక్రటరీ.
గాంధి ప్రాథమిక వ్యవసాయ సహకార పరపతి సంఘం, కొండంగి.

కృష్ణా కోఆపరేటివ్ సెంట్రల్ బ్యాంక్ లిమిటెడ్, కైకలూరు బ్రాంచి

శ్రీ కామినేని వెంకయ్య,
ప్రెసిడెంటు.
కైకలూరు కో ఆపరేటివ్ మార్కెటింగ్ సొసైటీ, కైకలూరు.

శ్రీ పంజా సత్యనారాయణ,
ప్రెసిడెంటు.
కైకలూరు ప్రాథమిక వ్యవసాయ సహకార పరపతి సంఘం, కైకలూరు.

శ్రీ మలిశెట్టి సత్యనారాయణ,
ప్రెసిడెంటు.
వింజరం ప్రాథమిక వ్యవసాయ సహకార పరపతి సంఘం, వింజరం.

శ్రీ గురజాడ బోగేశ్వరరావు,
ప్రెసిడెంటు.
తామరకొల్లు ప్రాథమిక వ్యవసాయ సహకార పరపతి సంఘం, తామరకొల్లు.

శ్రీ నున్న వెంకటేశ్వరరావు,
ప్రెసిడెంటు,
A. వెంకటేశ్వరరావు, శక్రటరీ.
వేమవరప్పాడు ప్రాథమిక వ్యవసాయ సహకార పరపతి సంఘం, వేమవరప్పాడు.

శ్రీ చింతపల్లి కృష్ణమోహనరావు,
ప్రెసిడెంటు.
వి. గంగనారాయణ, సెక్రటరీ.
గోపవరం ప్రాథమిక వ్యవసాయ సహకార పరపతి సంఘం, గోపవరం.

శ్రీ పోలవరపు వెంకటేశ్వరరావు,
ప్రెసిడెంటు.
వరాహపట్నం ప్రాథమిక వ్యవసాయ సహకార పరపతి సంఘం, వరాహపట్నం

శ్రీ కామినేని వివేకానంద్,
ప్రెసిడెంటు.
పి. నాగేశ్వరరావు, సెక్రటరీ.
శీతనపల్లి ప్రాథమిక వ్యవసాయ సహకార పరపతి సంఘం, శీతనపల్లి.

శ్రీ పొట్లూరి మల్లఖార్జునుడు
ప్రెసిడెంట్
నరసాయిపాలెం ప్రాథమిక వ్యవసాయ సహకార పరపతి సంఘం, నరసాయపాలెం

శ్రీ గూడూరు రామారావు, ప్రెసిడెంట్
పల్లెవాడ ప్రాథమిక వ్యవసాయ సహకార పరపతి సంఘం, పల్లెవాడ

శ్రీ ముంగర రామరాజు, ప్రెసిడెంట్
బి. వెంకటేశ్వరరావు, బి.ఏ, శక్రటరి
భుజబలపట్నం ప్రాథమిక వ్యవసాయ సహకార పరపతి సంఘం, భుజబలపట్నం

శ్రీ పంచకర్ల వెంకట గంగారావు
ప్రెసిడెంట్
మండవల్లి ప్రాథమిక వ్యవసాయ సహకార పరపతి సంఘం, మండవల్లి

శ్రీ పిండి రామారావు రెడ్డి
ప్రెసిడెంటు
పెరికిగూడెం ప్రాథమిక వ్యవసాయ సహకార పరపతి సంఘం
పెరికిగూడెం

శ్రీ సూరపనేని సూర్యరామలక్ష్మయ్య, ప్రెసిడెంటు
మొఖాసాతలవపూడి ప్రాథమిక వ్యవసాయ సహకారి పరపతి సంఘం.
మొఖాసాతలవపూడి

శ్రీ నాగటి వెంకటరత్నం
ప్రెసిడెంటు
ప్రత్తిపాడు ప్రాథమిక వ్యవసాయ సహకార పరపతి సంఘం
ప్రత్తిపాడు

శ్రీజయమంగళ రామారావు, ప్రెసిడెంట్
జి సుధాకరరావు, సెక్రటరి
పులపర్రు ప్రాథమిక వ్యవసాయ సహకార పరపతి సంఘం, పులపర్రు

శ్రీ పర్వతనేని రామారావు
ప్రెసిడెంట్
భైరవపట్నం ప్రాథమిక వ్యవసాయ సహకార పరపతి సంఘం, భైరవపట్నం

శ్రీ దొప్పలపూడి పాండురంగారావు
ప్రెసిడెంట్
చిగురుకోట ప్రాథమిక వ్యవసాయ సహకార పరపతి సంఘం, చిగురుకోట

శ్రీ గంగుల వెంకటరమణయ్య
ప్రెసిడెంటు
అయ్యవారి రుద్రవరం ప్రాథమిక వ్యవసాయ సహకార పరపతి సంఘం, అయ్యవారి రుద్రవరం

Printed and published for Nageswara Rao Estates Private Ltd., by S. Nageswara Rao at the Andhra Patrika Press, Basheer Bagh, Hyderabad-29. Editor: S. Radhakrishna. Phones: 36992, 35867.

ఆంధ్రపత్రిక

శివలెంక శంభుప్రసాద్

సంపాదకుడు : 1938 - 1972

గంటల పంచాంగం

శ్రీ రుధిరోద్గారినామ సం. కార్తీక శు. దశమి : మంగళవారం

1983వ సం నవంబరు 15 మంగళవారం, శు. దశమి : వ. 3.12, పూ. భా : రా. 12 07, శేషవర్జ్యం: 6.28 వరకు.

1983వ సం. నవంబరు 16 బుధవారం, శు. ఏకాదశి -సా. 4.55, ఉ.భా: రా. 2.09, వర్జ్యం: వ. 10 32 మొదలు 12.16 వరకు.

ఒరులేయవి యొనరించిన నరవర యప్రియము తనమనంబునకగు దా
నొరులకు నవి సేయకునికి పరాయణము పరమ ధర్మపథములకెల్లన్.

[మహాభారతము]

శ్రీ రుధిరోద్గారినామ సం. కార్తీక శు. దశమి : మంగళవారం

శ్రీ జ్యోతిబసు వైఖరి

ఇటీవలే కేంద్ర పరిశ్రమలమంత్రి శ్రీ తివారీ కలకత్తావద్ద ఒక విద్యుచ్ఛక్తి కేంద్రానికి ప్రారంభోత్సవం చేశారు. అప్పుడు పశ్చిమ బెంగాలు ముఖ్యమంత్రి శ్రీ జ్యోతిబసు చేసిన ప్రసంగం కొందరికి కొంత ఆశ్చర్యం కలిగించింది. ఆయన కేంద్రం-రాష్ట్రాల మధ్య సహకారం పెరగాలన్నారు. పెరిగితేనే తమ రాష్ట్రం మరింత వేగంగా అభివృద్ధి చెందగలదన్నారు. పశ్చిమ బెంగాలు ఆర్థిక మంత్రి శ్రీ అశోక్ మిత్ర కేంద్ర ప్రభుత్వాన్ని వ్యతిరేకించే రాజకీయ వాదులలో ప్రముఖులు ఈమధ్య కేంద్రాన్ని విమర్శించడం మొదలుపెట్టినవారికి ఎందరికో ఆయన గురుతుల్యులని కూడా కొందరు చమత్కరిస్తూ ఉంటారు. కేంద్రానికి వ్యతిరేకంగా పశ్చిమ బెంగాలు ప్రభుత్వం ఒక బంధ్ ఏర్పాటుచేసి ఎంతోకాలం కూడా కాలేదు. ఇటువంటి పరిస్థితులలో శ్రీ బసు అవలంబించిన వైఖరి ఆశ్చర్యం కలిగించటంలో వింతలేదు. శ్రీ బసు గమనించతగిన మరొక ప్రకటనని కూడా చేశారు. కార్మికుల హక్కులకీ వారి ఉత్పత్తికీ సంబంధం ఉండాలని ఆయన అన్నారు. పాతకాలపు కార్మిక సంఘ మనస్తత్వాన్ని తాము బలపరచమని శ్రీ బసు అన్నారు. ఒకప్పుడు కలకత్తా భారతదేశానికి పారిశ్రామికకేంద్రంగా పరిగణింపబడేది. ఇప్పుడు ఆ రాష్ట్రం (తమిళనాడులాగే) బాగా వెనుకబడిపోయింది. తలసరి ఆదాయం విషయంలో పంజాబు, మహారాష్ట్ర, హర్యానా, గుజరాత్ ల తరవాత ఆంధ్రప్రదేశ్ ఉన్నత స్థానంలో ఉంది. కార్మికుల ప్రతినిధులుగా పిలువబడేవారే అధికారంలో ఉంటున్న పశ్చిమ బెంగాలు ఎందుకు వెనకబడిపోయిందో ఆలోచించి చూడటం అవసరం. కమ్యూనిస్టుపార్టీలు అధికారంలో ఉన్న ఏ దేశంలోనూ ప్రభుత్వాలు సర్వాధికారాలు లేకుండా ఉండవు. సోవియెట్ యూనియన్‌లో కాని, చీనాలో కాని అక్కడి కేంద్ర ప్రభుత్వం వికేంద్రీకరణాన్ని బలపరుస్తుందని అనుకోవటం సరికాదు. శ్రీనగర్‌లో జరిగిన ప్రతిపక్షాల సమావేశంలో శ్రీ నంబూద్రిపాద్ తమ పార్టీ బలహీనమయిన కేంద్ర ప్రభుత్వాన్ని కోరటంలేదని ప్రకటించారు. కేంద్ర ప్రభుత్వంతో ఘర్షణ పడటం తమకి ఇష్టంలేదని కూడా ఆయన అన్నారు. ఈమధ్యనే బొంబాయిలో జరిగిన కాంగ్రెసు (ఇందిర) సభలలో శ్రీ రాజీవ్ గాంధీ పశ్చిమ బెంగాలుకి చెందిన తమ పార్టీవారికి చేసిన హితబోధలో సవ్యంగా ఎన్నుకోబడిన ప్రభుత్వాలని పడగొట్టరాదన్న మాట ఉంది. ఈ రెండు పరిణామాలకీ అన్వయం కుదర్చటానికి కొందరు రాజకీయ వ్యాఖ్యాతలు ప్రయత్నిస్తున్నారు. పశ్చిమ బెంగాలుమార్క్సిస్టుకమ్యూనిస్టుపార్టీప్రభుత్వానికీ, కాంగ్రెసు (ఇందిర) పార్టీ కేంద్ర ప్రభుత్వానికీ మధ్య కొత్త అవగాహన మొదలయిందని వీరి ఊహ. పేరుకి కమ్యూనిస్టుపార్టీ అయినప్పటికీ పశ్చిమ బెంగాలు మారిక్సిస్టు కమ్యూనిస్టుపార్టీ కేవలం ఒక ప్రాంతీయ రాజకీయ పక్షం అని కొందరు అంటూ ఉంటారు. యుగోస్లావియా, చీనా, పోలాండు మొదలయిన దేశాలలోని కమ్యూనిస్టు పార్టీల చరిత్రని గుర్తుకు తెచ్చుకుంటే జాతీయాభిమానాలు ఎంత బలమయినవో అర్థం అవుతుంది. శ్రీమతి గాంధీ ఇప్పటికి కనీసం రెండు ప్రాంతీయ రాజకీయపక్షాలతో స్నేహంగా ఉంటున్నారు. త్వరలోనే ఈ అంకె పెరుగుతుందేమో తెలీదు. భారతదేశంలో వైవిధ్యానికి కొరత ఏమాత్రంలేదు. ఇంత వైవిధ్యంకల దేశంలో కేంద్రంయొక్క అధికారానికి ఎంతో కొంత వ్యతిరేకత ఉండటం సహజం, దేశంలో వైవిధ్యం ఉంటే రాష్ట్రాలలోనూ కావలసినంత వైవిధ్యం ఉంటుంది. రాష్ట్రాలలో అధికారం కేంద్రీకరించబడి ఉండరాదన్న వాదానికి మాత్రం అంత మద్దతు లభించదు. రాజకీయాలలో ఎవరు ఎవరితోనయినా చేతులు కలపవచ్చునన్న వెటకారపు విమర్శలో ఎంతో యదార్థం ఉండటం శోచనీయం. అనతి కాలంలోనే దేశం అంతటా ఎన్నికలు జరగాలి. అపుడు ఎవరు ఎవరితో చేతులు కలుపుతారో చూడాలి.

ఆదర్శప్రాయమైన మహారాష్ట్ర ప్రత్తి సేకరణ పద్ధతి

మొట్ట మొదట్లో మన రాష్ట్రంలో పొట్టి పింజ ప్రత్తి రకాలు ఎక్కువగా పొగులో వుండేవి. సుమారుగా పదిసంవత్సరాలుగా పొడుగుపింజ ప్రత్తిరకాలను వ్యవసాయశాఖ ప్రోత్సహించింది. అంతేకాక మొదట్లో యీ ప్రత్తిరకాలకు లభించిన ధరలుకూడా ప్రోత్సాహకరంగా వుండటం వలన తెలుగు రైతులు ప్రత్యేకశ్రద్ధ తీసికొని అధిక వ్యయప్రయాసలతో విశేషమైన కృషిచేసి యం. సి. యు 6, వరలక్ష్మి, సుపర్‌కాల ప్రత్తిని అత్యధికంగా పండిస్తున్నారు. అయితే దురదృష్టకరమైన విషయం ఏమంటే పదిసంవత్సరాల నాడు ప్రత్తికి లభించినధర యీనాడు లేదు. ఉదాహరణకు 1970 — 76 లో క్వింటాల్‌కు యం. సి. యు నకు రూ. 470/— నుండి 600/— వరలక్ష్మికి రూ. 670/— నుండి 700/— సుపర్‌కు రూ. 800/—నుండి 1000/— ల ధర వుండగా 1982 — 83 లో యం. సి. యు నకు రూ. 600/— వరలక్ష్మికి రూ. 600/—, సుపర్‌కు రూ. 1070 నుండి 630/—లు ధరలు వున్నాయి. కాని ఎరువుల ధరలు, పీడ మందులకు వ్యయం, కూలిఖర్చులు ఎన్నో రెట్లు పెరిగిపోయి రైతుకు ప్రత్తిసంటగిట్టుబాటుకాని పరిస్థితి ఏర్పడుతుంది. దానికితోడు తుపానులు, అధిక వర్షాల వలన అప్పుడప్పుడు పైరు మొత్తం ధ్వంసమై రైతును కృంగదీస్తుంది. కాటన్ కార్పొరేషనువారు సరైన మద్దతు ధరలు ప్రకటించకపోవడం, ప్రైవేటువ్యాపారుల దోపిడి విధానములవలన ప్రత్తిరైతు చాలా నష్టపోతున్నాడు. రైతులవద్ద ప్రత్తివుండగా తక్కువరేటు కాని వ్యాపారుల చేతుల్లోకి సరుకు చేరి పోగానే అత్యధికమైన రేటు మహారాష్ట్రలో వండిన ప్రత్తి మొత్తాన్ని మహారాష్ట్ర ప్రభుత్వం మహారాష్ట్ర స్టేట్ కో ఆపరేటివ్ మార్కెటింగ్ ఫెడరేషనుద్వారా కొనుగోలు చేయించుతుంది. ప్రైవేటు వ్యాపారులెవరూ ప్రత్తి కొనడానికి వీలు లేదు. ఈ విధానంలో ప్రత్తి రైతుకు కేంద్రప్రభుత్వం నిర్ణయించిన మద్దతు ధరకన్నా అధికంగావుండే గ్యారంటీ ధర లభించడమేకాక అంతిమ ధరవలన వచ్చే ఆదనపులాభంలో 3/4 వంతు నాటా ద్వారా అదనపుధర పొందుతారు. అంతే కాక ప్రైజ్‌స్టక్సుసేషన్ పండు సుపరోగించి గ్రామీణ ప్రాంతాలలో జిన్నింగు, స్పిన్నింగు, సహకారమిల్లుల స్థాపించుట ద్వారా పారిశ్రామికీకరణ తర్వాత ఉపాధి అవకాశాల కల్పన. రైతుల, కూలీల ఆర్థికాభివృద్ధికి అవకాశాలు మెరుగుపడుతున్నాయి. ప్రత్తిసాగులో మహారాష్ట్ర తర్వాత స్థానమును ఆక్రమిస్తున్న మన రాష్ట్రంలోకూడా యిదే తరహాలో ప్రత్తి సేకరణ పథకాన్ని ప్రవేశపెడ్తే ప్రత్తి రైతుల ప్రయోజనాలు కాపాడబడతాయి. కావున యీ పథకం స్వరూప, స్వభావాలను, నిర్వహణ మరియు ఫలితాలను రాష్ట్రప్రభుత్వం మరియు ప్రత్తి ఉత్పత్తిదారులు పరిశీలించడం అవసరం.

పూర్వరంగం:

భారతదేశంలో ప్రత్తి పండించు విస్తీర్ణములో 30 శాతం మహారాష్ట్రలో వున్నది. మహారాష్ట్రలో సాగుకు అనువైన పైరువేయబడిన మొత్తంభూమిలో 14శాతం ప్రత్తికి వినియోగింపబడుతుంది. సాలుకు 16 లక్షల బేళ్ళు ఉత్పత్తిఅవుతూ దేశంలో పండే మొత్తంప్రత్తిలో యిది 20 శాతంగా వుంది. అరవ పంచవర్ష ప్రణాళికాంతానికి 20 లక్షల బేళ్ళు పండించాలనే లక్ష్యాన్ని చేరుకుంటూంది. అనాదినుండి ప్రత్తివ్యాపారం పెద్ద పెద్ద వ్యాపారస్తుల, దళారీల వృత్తిగా మనదేశంలోనూ, మహారాష్ట్రలోనూ అనంకీకంగా వుంటూ వచ్చింది. పండిన కాలంలో తక్కువ ధరకు ప్రత్తికొంటూ రైతాంగాన్ని దోచుకుంటున్న ఈ వ్యాపారస్తులు నూలు మిల్లులవారికి తమ వద్దనున్న ప్రత్తిని హెచ్చుధరకు అమ్ముతూ అధికలాభాన్ని గడించుతున్నారు. ఈ దళారీల కబంధ హస్తాలనుండి ప్రత్తి రైతాంగానికి విముక్తి కలిగించేదానికి 1971 మహారాష్ట్ర ముడిప్రత్తిసేకరణ, వినియోగం మరియు మార్కెటింగ్ చట్టాన్ని ఆధారంగా చేసుకొని 1972 ఆగస్టులో మహారాష్ట్ర ప్రభుత్వం చట్టబద్ధంగా ప్రత్తిసేకరణ పథకాన్ని ప్రవేశపెట్టటానికి నిర్ణయించింది. అందుకోసమై ఈ క్రింది లక్ష్యాల సాధన కొరకు ప్రభుత్వపరమైన మహారాష్ట్ర స్టేట్ కో ఆపరేటివ్ మార్కెటింగ్ ఫెడరేషన్ అను సంస్థను ఎర్పాటు చేసారు.

(ఇంకావుంది)

— వడ్డే శోభనాద్రీశ్వరరావు

(మాజీ శాసనసభ్యుడు. అధ్యక్షుడు. ఆంధ్రప్రదేశ్ కిసాన్ సమ్మేళన్)

వరద వైరాగ్యంచాలదు: శాశ్వత పథకాలు కావాలి

(గతసంచిక తరువాయి)

3

(11) కృష్ణా — గోదావరి పిష్టమువెంటనే పట్టిసం చెయ్యకపోతే రైతులగోడు కడతేరదు. కృష్ణాజిల్లా పోటిపరులకు పిష్టముమ ఆధునికీకరణ చేయడానికై చేసిన పథకాలపదేళ్లుగానామమాత్రంగానిలిపోయాయి. ఎంతధార నదిపై ఆనకట్ట కట్టాలని ఎంద సంవత్సరాలకు పైగా ప్రతిపాదన ఉంది. ఎట్ట కేలకు ఏదో జగన్నాథ రథం కదిలింది. కాని సమయం పూర్తి కాలేదు. నాలుగేళ్ల వెనుక వంశధార పొంగి రెండు ప్రక్కల నున్న గ్రామాలు నుతుడిపోయేంది. మనదేశస్వాతంత్ర్యంవచ్చిన వెంటనేతల పెట్టిన నాగార్జునసాగరు ప్రాజెక్టు పనులు ఇంకా తుది మెరుగులు దిద్దుకుంటూన్నవి. ప్రణాళికలు అనుకొనిన కాల పరిమితిలో పూర్తి చేయకపోతే ప్రకృతి వైపరీత్యం పగ్గి కొత్త సమస్యలను సమకూర్చుడము చూస్తున్నాము. ఇటువంటి బృహత్ప్రణాళికలను కొన్ని ప్రారంభించి పూర్తి చేయలేక ప్రారంభించాం అనిపిస్తాం మాత్రం, ముప్పరి పిల్లలు చెప్పుకుంటూ ఉన్నాము. మనకు శక్తిసామర్థ్యాలు తక్కువా? సాంకేతిక ప్రజ్ఞాపాటవములోనమా? అయినా పనులు కాక పోవడం ఆశ్చర్యంగా ఉంటుంది.

(12) ఉన్న నీటి వనరులలో ప్రతిచుక్క కూడ గరిష్ట పద్ధతిలో యోగానికి వచ్చేటట్లు నీటి పారుదలకు సంబంధించిన వారందరు కృషి చెయవలసి ఉంటుంది. ఇటు పాలములోని రైతు, పుటములోని ప్రజలు మొదలుకొని ప్రభుత్వ యంత్రాంగంలో ఉన్నతాధికారి వరకూ ఈ బాధ్యతను గుర్తించాలి. ఈ నీటి పారుదల శాఖలో గుర్తింపు కావాలి. నిష్ణాతులకు ఉద్యోగరీత్యా ప్రాధాన్యము కావాలి. ఎవి చేసేవాడు చెయ్యనివాడు ఒకటే అయితే ఎవి పట్టి చివరి ఫలితములో ప్రగతికిబదులు వక్రగతి ఎస్తుంది. ఆహారోత్పత్తికి ప్రధానం నీరు గనుక ఈ సంగతి విక్కడ చెప్పవలసి వచ్చింది.

ఈ సందర్భంలో ఎనా పొరుగు రాష్ట్రమయిన తమిళనాడులో జరిగిన సంగతికొంచెము చెప్పడం బాగుంది. ముఖ్యమంత్రులుగా ఉండిన కామరాజ నాడార్ భక్తవత్సలంగారలు కావేరి నదీ జలాలను విలువైనవిగా గుర్తించి వాటి పొదుపునకు సద్వినియోగానికి అవసరమయిన ప్రముఖ్యతతో విధులను వారి రాష్ట్ర బడ్జెటులో పారుదులకి నీటి పారుదలశాఖకి వని చెయించారు. తత్ఫలితంగా ఆరాష్ట్రప్రజలకు నీటి బధ లెకుండా పోయింది. కానిగత ఇదారుసంవత్సరాలలో అటువంటి గుర్తింపు రద్దు చేసినందున ఈ రోజు వేసవికిమించి నీ ఎక్కడకు కటకటవడ్డారు. మన రాష్ట్రం నుండి రైళ్లలో మంచినీటిని పంపించవలసి వచ్చింది.

కనుక రాష్ట్ర ప్రజల శ్రేయస్సు దృష్ట్యా నీటిపనుముఖ్యమైనవనుల మనిర్వహించే ప్రభుత్వ శాఖలు ఏవో వాటికి తగిన గుర్తింపు తగినది. విధులు నమకూర్చవలసిన అవసరం ఉన్నది.

(13) వరదలు వచ్చినపుడు రోడ్లు—వంతెనలు పడుడు పోవడము చూస్తున్నాము. ఈ రోడ్లలో పరిపాలనా పొరపాటు ఇప్పుడు వెచ్చాలు బస్టాండు, పంచాయతీ రోడ్లు జిల్లా రోడ్లు మేజర్ హైవేసు అని వర్గీకరణ పేళ్లు. వరదలకు ఇవన్నీ ఒకటే. అన్నిరకాల రోడ్లమీద ఇప్పుడు చాల బరువైనవి మోటారు వాహనాలు ట్రాక్టర్లు బస్సులు వగైరాలు నడుస్తూ ఉన్నవి. కనుక రోడ్లపై వెచ్చించే వ్యయానికి విధమయిన విరామం లేకుండా ప్రభుత్వ యంత్రాంగం పునరాలోచించవలసి యున్నది.

(14) తుఫానులు వరదలు వచ్చినపుడు గ్రామస్థులు తలదాచుకొనడానికి రక్షణ గృహాలు కట్టించి కార్యక్రమాన్ని చేబట్టినారు. మంచిదే. దానివింకా విస్తృత పరచవలసి ఉంది. అంతేకాకుండ ఈఆశ్రయాలు ఇంజనీర్లు వాస్తురీత్యా బలంగా ఉన్నాయని ధృవీకరించాలి.

(15) ఇదేవిధంగా పంటలకు— పశువులకు బీమా పథకాలను విస్తృతపరచి పంట నష్టం తగ్గేటట్లు జరుపవలయం చేయాలి. ఈ మధ్య వరద ఖరీదయిన పాడి పశువుల వ్యాప్తి, ఎక్కువ పండే పంట రకాల వ్యాప్తి ఉంటూ ఉన్నపుడు, అవి పాడైపోతే ఏలాగు?

(16) ప్రస్తుత వరదలో పూరిపాకలు ఇతరం కిస్పోయిన బడుగు వర్గాల వారికి పునరావాస సౌకర్యం కలిగించిన పిదపనే క్రొత్త వారికి ఇళ్లుకట్టి యివ్వడం గురించి ఆలోచించాలి.

చివరకు చెప్పేది ఏమంటే

(ఎ) ఎవరలో ఎవరవలా ధర్మానరణ మనసరా రావాలి. వరద బధ శాశ్వతంగా రాకుండా చేసే కార్యక్రమం చెబట్టాలి.

(బి) ప్రభుత్వము ఎవారినా ఉద్యోగి వారినా ప్రజా సమస్యల ఒకటే గనుక ఆసమస్యా నివారణకు చేపట్టిన పథకాలు దృఢ సంకల్పంతో సాధ్యమైనంత త్వరలో పూర్తి చేసి ఫలితాన్ని ప్రజల కందివ్వాలి.

(సి) అందరు కొరేది ప్రజాక్షేమమే గనుక రాజకీయాలకు అతీతంగాఒక పథకమును పూర్తి చేసి అది ఫలించేటట్లు చేసి అతర్వాత రెండవ పథకాన్ని చేపట్టాలి. లేకపోతేఎన్నో పథకాలు సగంపనిలో నీళ్ళపోయి ప్రమాదం ఉన్నది.

(డి) కలవ గట్ల పరిరక్షణయే మనకు వరదల నుండి రక్ష.

(ఇ) వరద నివారణకు బృహత్ప్రణాళికతో కూడిన కార్యక్రమాన్నిచ్చి చాలినంతగా సిబ్బంది బడ్జెటు ఇచ్చి ప్రతి లేటా ఏడిపిస్తే వరద బధ నుండి ప్రజలకు విముక్తి కలుగుపుడో ఉండగలదు. లేకపోతే అంత ఎరకు జరిగిన తాత్కాలిక ఉపశమనాలన్నీ వరద వైరాగ్యములోనే నీళ్లపోతాయి.

(అయిపోయింది)

(ఎన్. బి. బి పి. కె. సత్యనారాయణరావు)

తెలుగు

కృతజ్ఞతలు

ఆర్యా, వరద బాధితులను ఆదుకోవడానికి చలన చిత్ర ప్రముఖులందరూ తమ వంతు విరాళాలను అందజేయడమే కాక ప్రజల కోసం జోలె పట్టి లక్ష రూపాయల సొమ్ము సహాయంగా అందజేసినందుకు హృదయ పూర్వక కృతజ్ఞతలు. సంగీత, నృత్య నాటకాదులను 1-11-83 వ తేదీన రవీంద్రభారతిలో ప్రదర్శించి 10 లక్షల రూపాయలు సంపాదించి సహాయంగా అందజేయడం ఎంతో ముదావహం. 25 లక్షల రూపాయలు తమ పరిశ్రమ వంతు సహాయంగా ఇస్తానని ప్రకటించిఅంతకంటే 15 లక్షలు ఎక్కువ సహాయం చేసిన చలన చిత్ర పరిశ్రమకి ఆంధ్ర ప్రజలు ఎల్లప్పుడుఋణపడిఉంటారు.

మొలుగు కమలాకాంత్, పద్మలక్ష్మి కేర్ యం. జి. కె. ఆచార్యులు, విస్సన్న పేట 521215.

వీడియోలలో సెక్స్ చిత్రాలు

ఆర్యా, కర్నూలు జిల్లాఆత్మకూరు పట్టణంలో వీడియోల మోజు రోజు రోజుకూ పెరుగుతున్నది. దీనికి కారణం వీటిలో సెక్స్ చిత్రాలు ప్రదర్శించడం. ఎటువంటి అనుమతి పొందకుండా ఇటువంటి అసభ్యకర చిత్రాలు ప్రదర్శిస్తున్నారు. దీని వలన ప్రజలు, ముఖ్యంగా యువకులు చెడిపోవడానికి అవకాశం ఉన్నది.

వీడియోలలో చిత్రాలు చూడటం వలన నేత్రాలు దెబ్బ తినే అవకాశం చాలా ఉన్నది. ఎక్కువగా రోజూ చూడటం వలన నేత్రాలు పూర్తిగా దెబ్బ తిని అందులుగా మారే అవకాశం లేకపోలేదు. ఈ విధంగా ఉన్నప్పటికీ ప్రభుత్వము ఎటువంటి చర్య తీసుకోవడం లేదు.

డాక్టర్ బి. నిజాముద్దీన్, శ్రీశైల ఆత్మకూరు, (కర్నూలు)

బియ్యం గతి

ఆర్యా, ఇటీవల కొద్ది నెలల క్రితం నుండి ముగిసిన మధ్యాహ్న భోజన పథకంలోఅనేక పాఠశాలలలో నిల్వ యుండి కుళ్ళి పురుగులు పట్టి పాడై పోతున్న ఆహార పదార్థముల గురించి ఎవ్వరూపట్టించుకొనకపోవుట చాలా విచారకరము. ఆంధ్రప్రదేశ్ అని గొప్పలు చెప్పుకొంటున్న మనం ఆహార పదార్థములు పెద్ద మొత్తములో పాడు చేయుట అంత మంచిది కాదు. ఈ విధముగా నిల్వ యున్న బియ్యము, కందిపప్పు, నూనె మున్నగునవి ఇటీవల సంభవించిన తుఫాను ప్రాంతములకు తరలించి అచ్చట గల పేద వారికి పంచిపెట్టినట్లయితే మంచిదని మనవి చేస్తూ యున్నాను.

పి. బాబోజి, అంబేద్కర్ నగర్, పన్నెంచింతలపూడి (తూ॥గో॥)

బాధాకరం

ఆర్యా, మన ఆంధ్ర రాష్ట్ర ముఖ్య మంత్రి గౌ॥ శ్రీ రామారావు గారికి జంతు ప్రదర్శనశాలలో వున్న ఆడ ఏనుగు రత్నమాల రెండుసార్లు పూలమాలవేయడానికి నిరాకరించింది. ఈ సంఘటన నాకు చాలాబాధకరముగా నున్నది. మన ముఖ్యమంత్రి "అవతార పురుషుడు". నేను పూలమాల ముఖ్యమంత్రికి వేస్తే భస్మము అవుతానని భయపడి ఏనుగు పూలమాల వేయలేదని నేను అభిప్రాయపడుతున్నాను.

మల్కాపురం గుర్రప్ప, జుమ్మా మసీదు వద్ద, నంద్యాల్.

సంతోషం

ఆర్యా, ఆంధ్రపత్రికలో ప్రతి రోజు మీరు ప్రచురిస్తున్న 'కరైడో స్కోప్' చాలా బాగుంటోంది. ప్రతి రోజు సరికొత్త టాపిక్ పై ఒక కాప్షన్ రాయడం, అదీ నేటి వెధవ రాజకీయాలకి(నాయకులకి) చెంపపెట్టులా ఉండటం చాలా సంతోషాన్ని కల్గిస్తోంది.

జైన శ్రీనివాస్, ముదిమాణిక్యం, 505530.

తోగుమ్మిలో....

ఆర్యా, మా వూరు నందు 7వ తరగతి మాత్రమే స్కూలు కలదు. 8 నుండి చదువు విద్యార్థినీ, విద్యార్థులు మాకుదగ్గరైన 5 కి.మీ దూరమగల కొవ్వూరు పట్టణమునకు వెళ్ళవలెను. తగిన రవాణా సదుపాయం లేదు.

టి. ఎస్. ఆచారి. శ్రీనాగభూషణం కుమారుడు, తోగుమ్మి, (ప. గో.)

ఆయుర్వేద వైద్యాన్ని ప్రోత్సహించాలని విజ్ఞప్తి

విరంగల్, నవంబరు 14 ఆయుర్వేద వైద్యాన్ని ప్రభుత్వం అభివృద్ధి పరచటమే కాదు, ప్రజలు కూడ అందరించాలి. అప్పుడే అది తిరిగి ప్రాచీన వైభవ స్థితికి చేరుకుంటుందని భారతీయ వైద్య కేంద్రమండలి సభ్యుడు డా. ప్రతివాది భయంకర శాట కోపాచార్య అన్నారు.

ఇటీవలఇక్కడ జరిగిన ధన్వంతరీ మహోత్సవ సభలో శ్రీ శఠకోపాచార్యులు మాట్లాడుతూ జాతి జీవనానికి పట్టుకొమ్మ అయిన ఆయుర్వేదాన్ని విస్తృతం చేయటం తగదని పేర్కొంటూ ఆయుర్వేద వైద్య కళాశాలలలోని బోధనా సిబ్బంది సక్రమంగా, కృషిగా ఆయుర్వేద శాస్త్రాన్ని విద్యార్థులకు బోధించాలని, ప్రాచీన ఆయుర్వేద గ్రంథాలను ప్రముఖ వ్యక్తుల చేత పరిష్కరించేటి ముద్రించాల్సిన బాధ్యత ప్రభుత్వానికి వుందని, ఇతర వైద్య కళాశాలల్లోని విద్యార్థులకు కల్పిస్తున్న సౌకర్యాలు ఆయుర్వేద వైద్య విద్యార్థులకు కూడ కల్పించాలని కోరారు.

పేదలకు కూడ అందుబాటులో వుండే విధంగా ఫార్మాసిస్టులు మందులను తయారు చేసినప్పటికీ, వైద్యానికి కుతువు వైద్యంపై విశ్వాసమున్నప్పుడే ప్రజల నుండి ఆయుర్వేదానికి ఆదరణ లభిస్తుందని శ్రీ శఠకోపాచార్య చెప్పారు.

భారతీయ వైద్య కేంద్రమండలికి చెందిన సభ్యుడు డా. దూబగుంట రాధాకృష్ణమూర్తి మాట్లాడుతూ కొండల్లో మారుమూలకు సేకరించే కూరగాయలను ప్రభుత్వం ప్రోత్సహించాలని, తద్వారా లోగులే కాక వైద్యులు, ఫార్మాసిస్టులు లాభపడతారని అన్నారు. మారుతున్న కాలాన్ని, బట్టి మనం కూడ ఆయుర్వేదాన్ని అభివృద్ధి చేసికోవలసిన అవసరమైనంతగా వుందని రాధాకృష్ణమూర్తి చెప్పారు. కేంద్ర ప్రభుత్వం గతంలో ఒక చట్టం రూపొందించి ఆయుర్వేద ఇంజక్షన్లను అసలు ఆయుర్వేద ఇంజెక్షన్లు కావుపొమ్మని ప్రకటించగా మన రాష్ట్ర ప్రభుత్వం దాన్ని ఎలా అంగీకరించగలిగిందో ఆలోచిస్తే విస్మయం కలుగుతుంది అని కూడ ఆయన చెప్పారు.

లోగా నివారణే కాదు, లోగాలు రాకుండా ఎలా నిరోధించాలో ఆరోగ్యాన్ని ఎలా కాపాడుకోవాలో ఆయుర్వేదం వివరిస్తుందని హైదరాబాద్ ప్రభుత్వ ఆయుర్వేద వైద్య కళాశాల ప్రిన్సిపాల్ శ్రీ తిరభయ్యశర్మ, చెప్పారు.

ఆయుర్వేద వైద్యంపై నమ్మిన పద్ధతులను అవలంభించకపోవటమే ఆయుర్వేద వైద్యులో వున్న లోపమని డా. రాధాకృష్ణశర్మ తన అభిప్రాయాన్ని వెలిబుచ్చారు.

సభలో డా, ఎం. ఎ. చారి, డా. శ్రీపతి రావు డా. కృష్ణమూర్తిగారలతో పాటు స్థానిక శాసనసభ్యుడు శ్రీ భండారు నాగభూషణరావు కూడ ప్రసంగించారు భారతీయ వైద్య కేంద్ర మండలి సభ్యులుగా ఎన్నిక అయిన సర్వశ్రీ డా. ప్రతివాది భయంకర శటకోపాచార్య, డా. దూబగుంట రాధాకృష్ణమూర్తిలను ప్రముఖ ఆయుర్వేద మండల నిపుణులు శ్రీ దేవరకొండ చంద్రరావు సన్మానించారు. డా. శ్రీ కృష్ణమూర్తి సభకు అధ్యక్షత వహించారు. (వి)

ఉయ్యూరు కె.సి.పి. సిబ్బందిచే రు.1లక్ష విరాళం

నుంబూడ, నవంబరు 14 కృష్ణాజిల్లా ఉయ్యూరులోని ది. కె. సి. పి. లిమిటెడ్ వారు నూతనంగా నిర్మించిన సర్కార్సు గృహసముదాయములకు ప్రారంభోత్సవం చెయుటకు ఇచ్చటకు విచ్చేసిన రాష్ట్ర కార్మికఉపాధి కల్పనశాఖామాత్యులు శ్రీయం. రామచంద్రరావు కె. సి. పి. కార్మికుల నుండి వసూలు చేసిన ఒక్క రూపాయల చెక్కును పరద బధితులకు గాను ముఖ్యమంత్రివిధికి ఇవ్వనలసినదిగా కోరుతూ ఇక్కడ జరిగిన బహిరంగ సభలో యూనియన్ అధ్యక్షుడు ప్రముఖ కార్మిక నాయకుడు శ్రీ బొప్పరపు సుబ్బారావు సమర్పించారు. అదే సభలో ఉయ్యూరు రామకృష్ణాపేట మహిళా మండలివారు రూ.5 వేల చెక్కును కార్మిక మంత్రికి, మండలి కార్యదర్శి శ్రీమతి కె. వర్ణలత క్రిష్ణారావుచే ముఖ్యమంత్రికి నిధికి సమర్పించారు.

ఈ సందర్భంగా జరిగిన సభకు ది. కె. సి. ప్లాంట్ మానేజరు శ్రీ ఇనేటి జగన్నాథరావు అధ్యక్షత వహించగా అసిస్టెంట్ ప్లాంట్ మానేజరు శ్రీ బోడెంపూడి ఆంజనేయులు ముఖ్యఅతిథులను వేదికపైకి ఆహ్వానించారు. మంత్రి కె. సి. పి. కార్మికులకు మేనేజిమెంట్ వారిచ్చిన 1450 క్యారేజిటెన్స్ ఒక్కొక్కటి రూ.110లువిలువగలది వర్కర్సుకు పంపిణీ చేశారు, 25 సం. సర్వీసు చేసిన 27 మందికి షీల్డ్ యం. టి. నాథులను బహూకరించారు కార్యదర్శి శ్రీ యం. యస్. కె. ప్రసాద్ వందన సమర్పణ చేశారు. (వి)

యుద్ధకాండ

యూనిజోల సద్భావోపన్యాసము

60 వ సర్గ

తస్య టాజ్యంభజాణస్య
వక్త్రం పాతాళ సన్నిభం
దదృశే మేరు శృంగాగ్రే
దివాకర ఇలోదితః 58

అంతేకాదు. పాతాళబిలం అంటే ఎక్కడో లేదు ఇదే అన్నట్టున్ను- మేరుగిరి శిఖరాన ఉదయించిన సూర్యుడులాగాను ఉన్నదా తెరచిన నోరు.

[లోతుకి పాతాళాన్ని, ఎరుపుకి ఉదయసూర్యుణ్ణి పోలిఉన్నది]

సజ్వంభమాణోఽతిబలః
ప్రబుద్ధస్తు నిశాచారః
నిశ్శ్వాసశ్చాస్య సంజజ్ఞే
పర్వతా దివ మారుతః 59

లేచాడు ఎలాగైతే నేమి? ఆవులించాడు. ఇటూ అటూ కదిలినప్పుడే ఆవులింత ఆరంభమయింది. ఒక్క నిట్టూర్పు విడిచాడు. అది కొండ గాలిలాగా విసురుగా వచ్చింది.

రూప ముత్తిష్ఠత స్యస్య
కుంభకర్ణస్య తద్బభౌ
తపాంతే సబలాకస్య
మేఘస్యేవ వివర్షతః 60

లేచి కూర్చున్న ఆ కుంభకర్ణుని రూపం ఆ సమయములో గ్రీష్మాంత మందు కొంగల బారుతో ఒప్పుతూ వర్షిస్తూన్న మేఘాకారంలాగా ఉంది.

దీప్తాగ్ని సదృశే తస్య
విద్యుత్ప్రదృశ వర్చసీ
దదృశాతే మహానేత్రే
దీప్తా వివ మహాగ్రహౌ 61

నిద్రనుంచిలేచినవ్యక్తికళ్ళుఎర్రగా ఉండడం సహజమే. ఇక్కడ విశేషం ఏమిటంటే సగం నిద్రలో లేచాడు. కుంభకర్ణుడు. అందుచేత అతని కళ్ళు మండుతూన్న అగ్నిలాగా మెరుస్తూ మెరుపుల్లాగు వింతవెలుగుతో మహాగ్రహాల్లాగా ఉన్నాయి.

తత స్త్వదర్శయన్ సర్వాన్
భక్ష్యాంశ్చ వివిధాన్ బహూన్
వరాహాన్ మహిషాం శ్చైవ
స బిభక్ష మహాబలః 62

వెంటనే రాక్షసులు ఆహార పదార్థాలనూ పానీయాలనూ ముందుంచాడు. చూశాడు మహానుభావుడు. వివిధములైన భక్ష్యాలనూ అడవి పందులనూ కారుదున్నలనూ ఈ చేతా ఆ చేతా అందుకుంటూ ఆనందంగా ఆరగించాడు.

[పందుల్నీ కారుదున్నల్నీ కాల్చి భుజించడానికి అనువుగా తయారుచేసి ఉంచారని అర్థం]

[సశేషం]

దినఫలం

15-11-1983 మంగళవారం

శక సం. 1905—కార్తీకం—24

★ మేషం : ఎదుటి వారి అభిప్రాయానుసారం పని చేయవలసిన దినం. ఆరోగ్య లోపం కూడా కనిపిస్తుంది. వ్యా

తృతీయ ప్రపంచ హిందీ మహాసభలు: ఒక సమీక్ష

[గత సంచిక తరువాయి]
3

ఈ మహాసభల సందర్భంగా ఎన్నో పత్రికలు ఎందరో స్వయంగా సంస్థలవారు తమ పత్రికల ప్రత్యేక సంచికలు ప్రచురించగా దక్షిణ భారతదేశంలో హిందీ ప్రచారంలో అగ్రగామియగా విరాజిల్లిన దక్షిణ భారత హిందీ ప్రచారసభ (మద్రాసు)వారు దక్షిణ భారత హిందీ ప్రచారసభ (ఆంధ్ర)వారి సహకారంతో హిందీ ప్రచార సమాచార్ దక్షిణ ప్రచారక్ పూర్ణకుంభ్ పేరిటనూ ఈ సభలను గురించిన ప్రత్యేక ప్రచురణ చెయ్యకపోవటం గమనార్హం. సన్నాహక సమితిలో సభ్యులుగా వున్నశ్రీ వేమూరి ఆంజనేయులుగారు కూడా ఆ విధంగా కనీసం తమ పత్రికలో ప్రత్యేక సంచికను ప్రచురించగా కూడా అలోచించలేదు కాగా శ్రీ వేమూరి రాధాకృష్ణమూర్తి మాత్రం ఆంధ్ర ప్రతినిధులకు లభ్యమయ్యేటట్లు చెయ్యకపోతే దూత్తంగా దక్షిణ భారత హిందీ ప్రతినిధులంతా సభా బహిష్కారం చెయ్యగలరని హెచ్చరించి ఆంధ్ర ప్రతినిధుల ఆగ్రహానికి గురయ్యారు.

ఆగ్రహించిన ఆశ్క్

కేరళ ప్రభుత్వ అధికార కార్యక్రమంగా కుదరక ఈ మహాసభలలో జరిగిన అవకతవకలు పట్టి పాలా మంది రచయితలు కవులు ఆగ్రహాన్ని వ్యక్తం చేశారు, సభల నిర్వాహకుల ప్రతినిధులను సభలను బహిష్కరించకుండా ప్రధానమంత్రి విధి ప్రభుత్వ అతిథులు విదేశీ ప్రతినిధులు దృష్టిని నాలా చేయబడ్డాయి. ఇక్యరాజ్య సమితి లోప అంతర్జాతీయ సదస్సులలోనూ ఉపయోగించే భాషలలో హిందీని కూడా చేర్చాలని ఈ సభలో తీర్మానించారు. ప్రపంచ హిందీ విశ్వవిద్యాలయం వార్ధాలో ఏర్పాటు చేయటకు నిర్ణయించబడింది. నాలుగవ ప్రపంచ హిందీ మహాసభల స్థల నిర్ణయం చేయుటకు 25 మందితో ఒక కమిటీ ఏర్పాటు చేయబడింది.

విశేషాలు

(1) భారతదేశంలో జరిగిన మొదటి మాదిరి ప్రపంచ హిందీ మహాసభలను అ హిందీ ప్రాంతం వారయిన రాష్ట్ర భాషా ప్రచార సమితి వార్ధావారే నిర్వహించారు.

(2) భారత దేశంలో జరిగిన ఈ రెండు సభలకూ ప్రధానమంత్రి శ్రీమతి ఇందిరా గాంధి పాల్గొన్నారు

(3) ఈ సభా నిమిత్తం 1080 బస్కెట్లు 1080 మగ్గులు 1085 కూజాలు 4500 బల్బులు అద్దెకు తెప్పించబడ్డాయి.

(4) మొత్తం ఖర్చు కోటి రూపాయలవుతుందని అంచనా వేయబడింది. కాని మహారాష్ట్ర కోటీశ్వరుడు పైగా ఖర్చయిందని అధికారికంగా తెలిసింది

(5) మహాసభల సందర్భంగా వెలువరించిన రెండు ప్రత్యేక సంచికల ముద్రణా వ్యయం 14 లక్షల రూపాయలయింది.

ప్రపంచ వ్యాప్తంగా ఉన్న హిందీ అభిమానులను ఒకచోటికి చేర్చి మూడు రోజుల పాటు నిర్విరామంగా సద చర్చల సారాంశాన్ని ప్రభుత్వ దృష్టికి తెచ్చి వాటి అమలుకు చిత్తశుద్ధితో కృషి చేయవలసిన బాధ్యత హిందీ అభిమానులందరిపై వున్నది ఆ విధంగా జరగకపోతే కోటీశ్వర రూపాయల వ్యయమే కాకుండా వేలాదిమంది ప్రతినిధుల అమూల్యమైన కాలం విద్యుత్తు బూడిదలో పోసిన పన్నీరే అవుతుంది.

[అయిపోయింది]

డా. యార్లగడ్డలక్ష్మీప్రసాద్

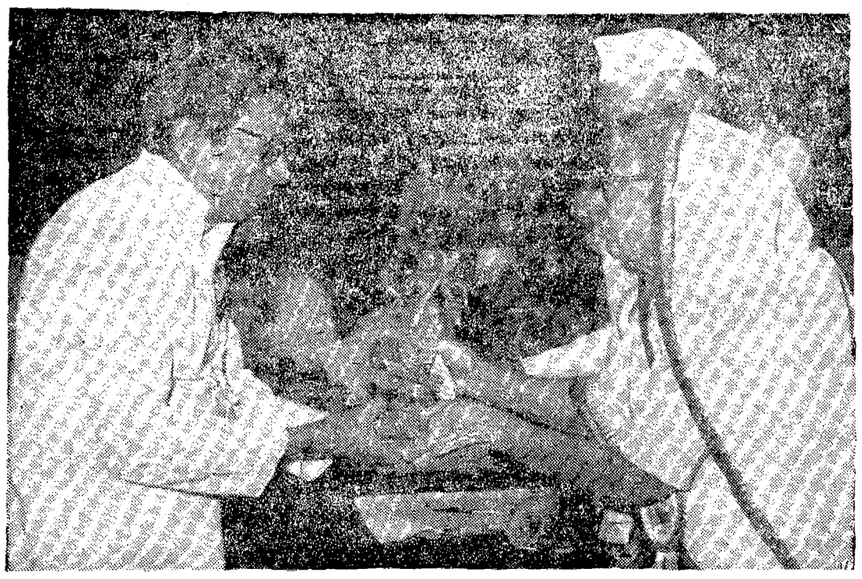

హిందీ మహాసభలో సమ్మానితులైన ఆంధ్రుడు శ్రీ బాసిరెడ్డి శ్రీమతి మహాదేవివర్మపుండి బహుమతి అందుకుంటున్నదృశ్యం.

హైదరాబాద్ ఎంటర్‌ప్రైజెస్

విజయవాడ, నవంబరు 14 హైదరాబాద్ ల్యాంప్స్ లిమిటెడ్ సంస్థను శ్రీ టి. పి. వి. నాయుడు గంగప్ప కేబిల్స్ లిమిటెడ్‌తో ఏర్పాటు చేయబడింది. ఈ సంస్థకు జెనరెక్ లిమిటెడ్, ఆంధ్రప్రదేశ్ పారిశ్రామిక అభివృద్ధి కార్పొరేషన్ (డి పి ఐ డి పి) లిమిటెడ్ డిసికిఇపోసిటోరీస్ ప్రమోటరులు.

ఇది, బ్రిటన్‌లోని జి. ఇ. పి. (ల్యాంప్స్ అండ్ లైటింగ్) లిమిటెడ్ సంస్థ సాంకేతిక సహకారంతో, 50 లక్షలప్లోరిసెంట్ ట్యూబ్ లైట్లు ఉత్పత్తి చేసే వ్యవస్థాపిత సామర్థ్యంతో, ఏర్పాటయిన కొత్త ఉత్పత్తి సంస్థ. ఒక్కొక్కటి రు. 10 చొప్పున షేర్లు జారీచేసి సంస్థ సందర్భంలో నవంబరు 9 న ఈ సంస్థ పెట్టబడిమార్కెటుకు ప్రవేశించింది. వందా (లేక వాటా) పరిమితి దాటి సమకూరాలంటే, అరుకొప్ప దానికన్నా ముందుగానే అందే లూ 12 పయూ లందాం (వాటాలు) అంగీకరించడం అవసరం అవుతుందని, హైదరాబాద్ ల్యాంప్స్ వీ.వీజింగ్ డైరెక్టరు శ్రీ టి. జి. వి.నాయుడు తెలియ చేశారని ఒక పత్రికా ప్రకటనలో హైదరాబాద్ ఎంటర్ ప్రయిజెస్ (హైదరాబాద్ ల్యాంప్స్, (ఆంధ్రప్రదేశ్‌పరిణిదార్లు) ప్రతినిధి తెలియజేశారు.

వాక్రాతదంబం

"ఎప్పుడూ హరిజనులకేనా ఇళ్ల స్థలాలు! మరి బలహీనవర్గాలమాట ఏమిటి?"

మహబూబ్‌నగర్, నవంబరు 14 : మహబూబ్‌నగర్ దక్షిణ దిశలో హనుమాన్ పూర్‌లో 36 కుటుంబాలు మిశ్రమ జాతుల వారు ఉన్నారు. అందులో రిక్షాలవారు, కూలీవాళ్ళు, దుకాణాల్లో పనిచేసేవారు ఉన్నారు. వారందరు కలిసి ఫిబ్రవరి 1983లో ఇళ్ల స్థలాల కోసం సంబంధితాధికారుల దృష్టి ముస్తాది ఆరు మందికి బడుగు వారి తరపున అబ్దుల్ రహీం ఒక పత్రం జిల్లా కలెక్టరు వారికి సమర్పించారు. అందరి తరపున సరిసీన జరిగింది. హౌసింగ్ సర్టిఫికెట్స్ ఇవ్వారు. ఇళ్ల స్థలాలు ఇవ్వాలని జిల్లాధికారులు సెలవిచ్చారు. అవి నీల్దారు కూడా సమ్మతి చూపారు. 8 నెలలు మండి ఇప్పుడిస్తాము అప్పుడిస్తామని హామీలు తప్ప కార్యరూపంలో స్థలాలు చూపలేదు. ఇంకా ఇందిరానగర్, జీర్ణమర్రి పూలు పుట్టు స్థలాలు ఎన్నో ఉన్నాయి. ప్రతి మాటకు హరిజనులు, హరిజనులు అంటున్నారు. బడుగు వారికి ఇళ్లస్థలాలు ముందు ముందు ఇస్తామని వాగ్దానాలు చేస్తున్నారు. వారికార్యాలయాల చుట్టు ప్రదక్షిణాలు చేస్తున్నాం. జిల్లాలధికారులు మోక్షం ప్రసాదించరా అని పత్రికా విలేఖరికి ఈ సంగతి చెప్పారు.

రాష్ట్రావతరణ దినోత్సవం

రాష్ట్రావతరణ దినోత్సవ సందర్భంగా కలెక్టరుకార్యాలయంలోని తెలుగుతల్లి కాంస్య విగ్రహానికి జిల్లా సాంస్కృతిక మండలి అధ్యక్షులు, కలెక్టరు శ్రీ ఎస్. బట్టాచార్య, జిల్లాపరిషత్తు చైర్మన్ పూలమాలలు వేశారు.

సమగ్ర గ్రామీణాభివృద్ధి పథకం క్రింద వివిధ బ్యాంకులవారు విడుదల చేసిన రు. 6 లక్షల విలువైన రుణ పత్రాలను జిల్లా కలెక్టరు 176 మందికి పంచి పెట్టారు.

ఈ సందర్భంలో 82 మంది హరిజన గిరిజన వర్గాల వారికి ఇళ్ల స్థలాల పట్టాలు పంచిపెట్టారు. మరిన్ని 120 మంది దెనుకబడిన తరగతులవారికి ఇళ్ల స్థలాల పట్టాలు పంచిపెట్టడం జరగవలసి ఉంది. సంక్షేమపరి పంచగలమని తహసిల్దారులు చెప్పారు.

ఇదేవంటాయితీ సమితి పరిధిలోని అండమాడి పల్లి శ్రీనివాసనగర్‌లో 51 కుటుంబ వారికి మధ్యంతరంగా ఆశ్రయిస్తున్న ఇళ్లకు సెప్టెంబరు నెలలో అదనపు మరణ ఇస్తామని ఆర్. డి. వో. చెప్పారు. కాని ఇంటిలో జాప్యం జరుగుతున్నది.

భువన విజయం

జిల్లా సాంస్కృతిక మండలి తరపున పుర భవనంలో భువన విజయ కార్యక్రమం జరిగింది. అధ్యక్షులుగా జాయింట్ కలెక్టరు శ్రీ పర్వీన్‌రావు హాజరయినారు. ముఖ్య అతిథులుగా జిల్లాపరిషత్తు చైర్మన్ శ్రీ గోపాల్ రెడ్డి, పి.వి.టు కలెక్టరు వెంకటరమణ, రాష్ట్ర సమాచారశాఖ జాయింట్ డైరెక్టర్ శ్రీ భాస్కరరావారి, ప్రొజెక్టు డైరెక్టర్ దయాకరరావ్ విచ్చేశారు.

పట్టు పరిశ్రమ పై ప్రభుత్వం శీతకన్ను

దేవరకొండ, నవంబరు 14: పట్టుపురుగుల పెంపకానికి ప్రభుత్వం తగు ప్రోత్సాహం చూపక పోవటం వలన రైతులు నిరాశపడుతున్నారు. దేవరకొండ తాలూకాలోనిసన్నకారు రైతులకు ఉపాధి కల్పించేందుకు ప్రభుత్వం రెండుసంవత్సరాల క్రిందట పట్టు పురుగుల పెంపకం పథకం రూపొందించింది. సుమారు ఎకరాల విస్తీర్ణంలో మల్బరీ తోటలు పెంచటానికి నిర్ణయించారు. అందులో భాగంగా రైతులకు ఇళ్లతనివ్వడానికి కొందరు నిపుణులను కూడా నియమించారు. కాని ఆర్థిక సహాయం అందజేయటంలో జాప్యం జరుగుతున్నందున రైతులు ఇబ్బందులు ఎదుర్కొంటున్నారు. ఒకవైపు తోటల పెంపకాలకు, బావులు తవ్వుకోవడానికి పెట్టుబడులు లేక మరో వైపు తయారయిన పట్టు గూళ్లకు దగ్గరలో కొనుగోలు కేంద్రాలు లేకపోవడం వల్ల హైదరాబాద్‌లో అమ్ము వలసి వస్తోందని రైతులు ఆందోళన చెందుతున్నారు. పట్టు ఉత్పత్తి పరిశ్రమ ప్రారంభంలో అవసరమైన పరికరాలు సమకూర్చుకునేందుకు మూడు వేల అయిదు వందల రూపాయలు వరకు అవసరమవుతుందనిరైతులు తెలిపారు. ఈ పరిశ్రమను పల్లగొండ జిల్లాలోని భువనగిరి, రామన్నపేట తాలూకాలకు విస్తరింప జేయాలని ప్రభుత్వం నిర్ణయించినా ఇంతవరకు అమలుకోసం రాలేదు. ప్రభుత్వం తగు చర్యలు తీసుకొని రైతులకు సహాయం కలిగించాలని రైతులు విజ్ఞప్తి చేస్తున్నారు. ఇదిలా ఉండగా దేవరకొండలోని రీలింగు పరిశ్రమలో పని చేసే వారికి ఇచ్చే కూలీవారి వేతనం తక్కువ ఉందని, హిందూపూర్, షాద్‌నగర్ రీలింగు కేంద్రాలలో పనిచేసే వారితో సమానంగా వేతనం ఇవ్వాలని తాలూకా సంక్షేమసంఘం అధ్యక్షుడు శ్రీ జి.రాములు ప్రభుత్వానికి విజ్ఞప్తి చేశారు. (కం)

చీరాల రోడ్ల దుస్థితి

చీరాల, నవంబరు 14 : చీరాల పట్టణం వ్యాపారపరంగా ఎంతో ఉన్నతస్థితిలో ఉన్నా రహదార్ల పరిస్థితి అందుకు అత్యంత భిన్నంగా ఉన్నది. దాదాపు ఒక కోటిరూపాయలు వార్షికాదాయం గల చీరాల మునిసిపాలిటీకి ఈ దయనీయ స్థితి దాపరించటం ఎంతో విచారం కలిగిస్తున్నది.

ఈపురుపాలెం నుండి జాంపేట వరకు గల జి. బి. సి. (గుంటూరు — బాపట్ల — చిన్నగంజాం) రహదారి అత్యంత ప్రాధాన్యత గలది. ఈ దారి వెంట నిత్యం వేలాది మోటారు వాహనాలు, రిక్షాలు, సైకిళ్లు ప్రయాణిస్తుంటాయి. ప్రస్తుతం వానవాలతో అటుదైపు ప్రయాణించటానికి కూడా వెరుకాడుతున్నారు.

ఇటీవల కురిసిన వర్షాలకు పట్టణంలోని పెద్ద పెద్ద గోతులు పడి తారు కొట్టుకొని పోయి, రాళ్లు కొయలు తేలి కుప్పలు పడి ఉండి వాహనాల టైర్లు ట్యూబ్‌లు దెబ్బ తినడానికి దోహద పడుతున్నాయి. ప్రకాశం — గుంటూరు జిల్లా కేంద్రాలను కలుపుతూ ఉండే ఈ రహదారి ఇంతహీనస్థితిలో ఉన్నా అధికారులు ఇంతవరకు పట్టించుకొనక పోవడం పొరుపాటు అవ్యక్త పరుస్తున్నది. రోడ్లు భవనాలకు సంబంధించిన కార్యాలయాలు చీరాలలో ఉండి కూడా తాత్కాలిక రిపేర్లు తప్ప శాశ్వత ప్రాతిపదికపై పనులు చేపట్టక పోవడం జరుగుతున్నది. ఈ తాత్కాలిక పనిమ్మత్తులలో అధికారులు కాంట్రాక్టర్లు బాగుపడటం తప్ప ప్రజలకు ఉపయోగ పడటంలేదని ప్రజలు తీవ్రంగా విమర్శిస్తున్నారు.

మునిసిపాలిటీకి చెందిన రైల్వే ఫీడర్ రోడ్డు మార్గా, శిశు పోషణాలయం ఎదుట అనేక ప్రజా పనులకు సంబంధించిన కార్యాలయాలున్న దర్బార్ రోడ్డు వానలు కురిసినపుడు మోకాలు లోతు నీటిలో పడవలు ఉపయోగించాల్సిన స్థితిలో ఉన్నా నర్వపు కంటిని తొలగించటానికి శాశ్వత చర్యల విషయం జాప్యం చేస్తూ ఎప్పటి కప్పుడు తాత్కాలిక చర్యలు తీసుకోవడంద్వారా వేలాది రూపాయల ప్రజా ధనం దుర్వినియోగమవుతున్నది.

గత సంవత్సరం గుంటూరు పబ్లిక్ హెల్త్ ఎంజినీరింగ్‌శాఖ వారికి రు 4.72 లక్షలు మంజూరుచేయటం జరిగిన వాటికి సంబంధించిన సిమెంటు గొట్టాలమాత్రం కుదేసు సమాపాన దర్శన విస్తాయిగాని పనులు మాత్రం సక్రమంగా జరగటం లేదు. లోపం ఎకరాడుదో అరం కావటం లేదు. ఒక కోటి రూపాయలు పైచిలుకు ఖర్చు పెట్టినా వాలా కాలంగా నిలిచిపోయింది రక్షిత మంచినీటి పథకం.

చేనేత కార్మికులకు కనీసవేతనం రు. 500 ఉండాలని కార్మికుల విజ్ఞప్తి

ఆదోని నవంబరు 14. చేనేత కార్మికులకు కనీస వేతనం రు 500 వుండాలని చేనేత పరిశ్రమ అభివృద్ధికి కనీసం రూ. 1000 కోట్లు 7వ ప్రణాళికలో కేటాయించి కార్మిక శ్రేయస్సుకు పాటుపడాలని ముఖ్య కేంద్రాలలో టెక్స్‌టైల్ టెక్నాల సంస్థలు ఏర్పాటు చేయాలని చేనేత కార్మికుల పిల్లలకు జవుళిమిల్లులో ఉద్యోగ అవకాశం కల్పించాలని కార్మికులను దోచుకొంటూన్న నాయకులకు లాభం చెకూరు రిజేటు స్కీము అమలు చేయడం వెంచిది గాంధి రాష్ట్ర చేనేత కార్మిక మహాసభ కార్యదర్శి శ్రీ శ్రీహరి యమ్మిగనూరులో జరిగిన రాష్ట్ర చేనేత కార్మికుల మహాసభయందు ఇటీలి అన్నారు.

ఆంధ్ర రాష్ట్ర చేనేత కార్మికుల మహాసభ తరపున చేనేత కార్మికుల సమావేశం ఇటీలి యమ్మిగనూరులో జరిగింది. సభకు స్వాతంత్ర్య యోధులు యమ్మిగనూరు చేనేత సహకార సంఘం సభ్యుల ఆసోసియేషన్ కార్యదర్శి శ్రీ మహాదేవ శిరులరావు అధ్యక్షులు సదలరు 1 నుండి రిలే నిరాహార దీక్షలు చేపడుతున్నారు. పట్టణ టీ. యం. ఎస్. అధ్యక్షులు శ్రీ జి. శివదాస్ మాట్లాడుతూ కార్మికులు ఒక శక్తిగా రూపొంది తమ సమస్యల కొరకు పాటుపడాలని కోరారు. శ్రీ మహాదేవ్ (సమాయ కార్యదర్శి లారీ సర్వీస్ ఎంప్లాయీస్ యూనియన్) మాట్లాడారు.

400 చేనేతకుటుంబాలు, మిల్లుకార్మికుల దుస్థితి లారీసర్వీసులో పనిచేసే1500 కుటుంబాల వుద్యోగ భద్రత గురించి రాష్ట్ర భారతీయ మజదూర్ సభ శ్రీ సద్దా వహీద్ వారి భవిష్యత్తు సుఖమయం చేయుటకు సహాయం చేయాలని శ్రీ యం. భీమరావు కోరారు

ప్రధాన కార్యదర్శి శ్రీ యం. రాములు గప్ప వందన సమర్పణ గావించారు

రాయలసీమ మిల్లుకు ఛాంపియన్‌షిప్ షీల్డు

రాష్ట్ర అవతరణ సందర్భంగా అంబర్ ఫ్యాక్టరీ టోర్నమెంటు ఇక్కడ రాయలసీమ మిల్స్ మందదుబరిగాయి. సభకు తాత్కాలిక కార్మిక డిప్యూటీ కమీషనరు (కర్నూలు) శ్రీ అబ్దుల్ సలాం అధ్యక్షత వహించారు. శ్రీ కె. వి. డి. నాథన్ శ్రీ డి. ఆర్. కే. రావు ప్రసంగించారు

ఫ్యాక్టరీ డిప్యూటీ చీఫ్ ఇన్స్పెక్టరు శ్రీ పి. వి. వెంకటేశ్వరరావు క్రీడలు— ఇతర సాంస్కృతిక కార్యక్రమంలో పాల్గొన్న విజేతలు విజేతలకు బహుమతులు అందచేశారు

ఎక్కువ ఆటల పోటీలలో గెలుపొందిన ఆదోని రాయలసీమ మిల్సుకు ఛాంపియన్ షిప్పు షీల్డు బహూకరించడం జరిగింది. శ్రీ హెచ్ యండి. గౌస్ ఆఫీసరును ఉత్తమ క్రీడాకారుడుగ ప్రకటించడం జరిగింది

శ్రీ కె. నారాయణ రావు వందన సమర్పణ గావించారు

కొథారి మిల్లు కార్మికుల నిరాహార దీక్ష

కొథారి మిల్లు యాజమాన్యం గతంలో తొలగించిన 37 అప్రెంటిస్ కార్మికులను వెంటనే పని లోనికి తీసుకోవాలని యాజమాన్యం కార్మిక వ్యతిరేక విధానాన్ని విడనాడాలని అఖిల భారత యువక సమాఖ్య ఆదోని శాఖ అధ్యక్షుడు కొథారి మిల్ కార్మికులు నిరాహార దీక్ష చేపట్టారు.

యువస్వరాలు (కవితా సంకలనం)

(సంపెడకుడురాదేయసంచాలకుడు, లేఖ్యశ్రీ వెల రు. 3.00 లు. ప్రతులకు (1) వి. శ్రీనివాసకుమార్, ప్రధాన కార్యదర్శి, సాంస్కృతిక సమాఖ్యరాష్ట్రకమిటీ, మచ్చ, వయా విజయవాడ —521212. (2) లేఖ్యశ్రీ ప్రధాన కార్యదర్శి, సాంస్కృతిక సమాఖ్య జిల్లా కమిటీ, 10 139, జిల్లాంపాండిపేట, కడప—516001. (3) ఎక్సురే పబ్లిషర్స్, కోల్లాపురిపేట్, అనంతపురం 533 202)

ఇది యువ కవుల కవితా సంకలనం. సమాజంలోని ప్రతిష్టంభనని తొలగించడానికి నవనవులు కవిత్వాన్ని సాధనంగా స్వీకరించడం హర్షదాయకమని ఈ స్వరాలకు స్వాగతం పలికితే బాగుంటుంది అంటున్నారు. ఈ సంకలనంలో కవులు, కవయిత్రులూ కూడా ఉన్నారు. ఎర్రసామాన్య సమాజంలోని అనేక అవలక్షణాలపై విశ్వంతా కవిత్వం రాశారు. ఇట్లాగే కొంత కాలం రాసుకుంటూ పోతే వీళ్ళకి కొత్తా రహస్యం తెలిసే అవకాశం వుంది. కవిత్వం ఎర్రైనా రాయవచ్చని, దానికి విప్లవ విబంధనలేమీలేవని, తెలుగుఅక్షరాలు గుడింతాలతో సహ వస్తే చాలని ఇందులోని కవితలు చాలా బుజువు చేస్తున్నాయి. రాసిన ప్రతిదీ అచ్చువడి పాఠకుడి ప్రాణాతియ్యటం ఏమంత పనిచేసిన కాదు. దేశంమీదకి పుస్తకాన్ని వదిలేస్తున్నాడు సంపాదకులూ, సంచాలకులూ బాగ్రత్త పరిశీలించుకోవాలే పుస్తకాలు తూనికరాళ్ళు తూకానికి ఉపకరిస్తాయే తప్ప సాహిత్య పురోగతికి దోహదం చెయ్యవు.

బాలల లోకం (పిల్లల గేయ సంపుటి)

(దావులపూడి రాధాకృష్ణమూర్తి, వెల రు. 3.00లు. ప్రతులకు దావ్వులపూడి రాధాకృష్ణమూర్తి, పాతపాలూరు—522 124. గుంటూరు జిల్లా)

పిల్లలకోసం ఉద్దేశించి పిల్లలు పాడుకొనేటుకు వీలుగా సరళ పద్యపు భాషలో రాసిన గేయాల సంకలనం ఈ గ్రంథం. ఇందులో పిల్లలకు పనికివచ్చు అనేక నీతులు సూక్తులు బోధలూ ఉన్నాయి. జాతీయ భావాన్ని దేశభక్తిని దేశనాయకుల పట్ల గౌరవాన్ని పెంపొందించటానికి పిల్లలకు అర్థమైన పద్ధతిలో ఈ పాటలున్నాయి.

పూర్వ నైషధము, ఇతర కృతులు

(కాశీభొట్ల సత్యనారాయణ. వెలరు.8.00 ప్రతులకు శ్రీయుత కాశీభొట్ల లక్ష్మీకేశవ్ కాశీభొట్ల సత్యనారాయణ, లెక్చరర్ ఆర్ట్స్ డిగ్రీకళాశాల. కాకినాడ.)

నలదమయంతుల పూర్వజన్మకు చెందిన ఇతివృత్తంతో పూర్వనైషధం రాయబడింది. అహూకుడు అహూకి అను విప్రుని దంపతులు భక్తిపరులు కాగా వారి భక్తిని పరీక్షపెట్టటకై ఈశ్వరుడుపంపిన నాటకము ఈ కావ్యము. ఈశ్వరానుగ్రహ ఫలితంగా వాళ్ళిద్దరూ తంతమజన్మలో నలదమయంతులుగా అవతరిస్తారు. ఇది కథ. ఈ కథను సత్య నారాయణగారు రసవత్తరంగా నడిపిరి. వారి పద్య రచనా నిర్మాణ శిల్పం మెచ్చుకోతగింది. పద్యాని కవిత్వంగా పడుగలిగినకవులు చాలా అరుదుగా కనబడుతున్నారు శేషాద్రి. ఇందర్భనం చేయుటచే పద్యం ఆయన రచనా పటుత్వానికి మచ్చుతునక.

కాంచెన్ కాంచను పంకజాత వికస
త్కల్లోలవీచి పేరయు
క్రాంచ ధ్వాయల పూర్ణచంద్రుపగిదిన్
ధాన్యశ్రీ నయుక్తనైపు

గ్రంథసమీక్ష

ప్రాంచెడ్డానుని దివ్య దేహుని జటా
భారాంత గంగాధరున్
అంచల్లీల విలాస హాసరుచులన్
అర్థాంగి తాలోడుగా!

ఇతర కృతులలో శూర్పణఖ కర్ణుని అంతరంగాల ప్రచురిత కవికొటుంబనంక్షేపం మందలించు చొదరంగా పద్యాలున్నాయి.ఈ కావ్యానికి ఇద్దరు ప్రసిద్ధులు పీటికలు రాశారు. ఒకరు ఇంద్రగంటి శ్రీకాంతశర్మ. ఆయన ఎన్నో గ్రంథాలు రాశారు. రెండవరావారు సాయిదేవం జాంకి రామశాస్త్రిగారు (జాంకి జాన) వారి ఆనందవిభాతిలో మంగళకరికి బధ కలిగించే వాక్యాలు అనేకం దొర్లించారు. ఒకచిని స్తుతించడానికి మంగళకరిని నిందించడం సలపి అవసరం లేదని నీరికిశిక్షలియని విషయం కాదు. వారి విమర్శన్నీ రచన గేయకవుల మీద పద్యం రాసిన ప్రతివాడూ కవి కాకక్కర్లేదు. అల్లాగే వచనగేయంరాసినప్రతివాడూకవిఅవవలసిన పని అవసరం లేదు. దేనికైనా కవిత్వమే ప్రధానం. వారు మంచి కవిగా పేర్కొన్న శ్రీశేషం ప్రాకృతగ్రామాలు వచన కవిత్వానికి సంబంధించి ఎంతవరకు మంచి కవే గాని వ్యాకరణకారు. శాస్త్రి గారు కవికిఉన్నవాయులు అని చెలా మంచిని పేర్కొన్నట్లు గానే మంచి కవి ఉన్నాడు కూడా అప్రతిష్ట పాలవడం శాస్త్రి గారికే తెలుసు. మిగిలిన గ్రంథాలూ పీటికలూ సమీక్షలు చదవకోవడమువుతున్న కవిత్వాన్ని కవిని బ్రతికించవేవు. తాత్కాలికంగాటుకలమైన కలిగించవచ్చు. కవిగారు కూడా అ. ర. సం. మీద వి. ర. సం మీద వ్యంగ్యంగా కలాన్ని జళిపించారు గాని పాఠకుడిని పాతపద్యాల్లో లాగే వాళ్ళకు ఈ విమర్శ అవసరం కదా!

కుటుంబ కుటుంబసంక్షేపకార్యక్రమం
గూడ కవి పిల్లలకి కుక్కుకంది విగస
వలని మిత్రి పదుపుపస్తమాను పుంటి
కంపు కొట్టకుండ మము మన్నించుమ్మా!

లాంటి పద్యాలు సత్యనారాయణగారికి అత్యంత అవాస్తవికము. వారి మనాలా వారు వారి కవిత్వం రాసి కోటటం కవిత్వానికి వారికి కూడా క్షేమం.

తెలుగు అకాడమీవారి ఐదు పుస్తకాలు

(1) ఆంధ్రప్రదేశ్‌యందు మొక్కలు, వెల రు. 3.75 లు.
(2) సముద్ర జంతు జీవనము, వెల రు. 5.75 లు.
(3) కీటకశాస్త్రం, వెల రు.2.50లు.
(4) వాట్టసాగు, వెల రు. 3.25లు.
(5) కార్మికరంగము, వెల రు.2.25లు

ప్రతులకు: తెలుగు అకాడమీ, హిమాయత్‌నగర్, హైదరాబాద్.

(1) ఆచార్య బొల్లా శివరావు, డా. కొప్పుల హేమాద్రి ఈ గ్రంథ రచయితలు. ఏ మొక్క అవసరంగా ఎలా ఉపయోగపడుతుందో దీనిలో వివరించటం జరిగింది. ప్రతి మొక్కకు పదునాలుగు సృష్టిశాస్త్ర రీత్యా సాంకేతిక నామం దాని కుటుంబం మొదలైన వివరాలు ఇవ్వటమే కాక దాని టూకాగా పని కల్ వివరణ కూడ ఉంది.

(2) ఈ గ్రంథానికి డాక్టర్ పార్థసారథి చంద్రమోహన్ రచయిత, డాక్టర్ వై. రాధాకృష్ణ సంపాదకుడు. గ్రంథంలో సముద్రంలో నివసించేజంతువులు, ఉడే పక్షాలు, పరిసరాల భవుతికి రసాయన ధర్మాలు మొదలైన విషయాలు సముద్ర అగాధాలను మందలాలుగా విభాగించటంఅక్కడ పరిస్థితులు, ఇసుక తీరంలో ఉండే జీవనము ఇత్యాదులైన అంశాలు ఉన్నాయి.

(3) ఈ గ్రంథ రచయిత శ్రీ వి.లక్ష్మీ నారాయణ.ఈ పుస్తకంలో కీటకాల్లోర్గకాలు, వాటి పల్ల కలిగే నష్టాలు, వాటినిఅదుపులో పెట్టేపద్ధతులు వివరించబడ్డాయి. కీటకపు కీటక నాశకము ఫార్ములేషన్ మందు ఉపయోగించేరీతి హెచ్చింగులుగా ఒక మంచి ఇన్‌ఫర్‌మేషన్‌టేబుల్ ఈ గ్రంథంలో ఉంది

(4) డా జె. వెంకటేశ్వర్లు ఈ గ్రంథ రచయిత. వెట్టసాగును గురించిన పూర్తి వివరణప్రాంతములు, అక్కడ ఎండే ఎంటలు, భూసంరక్షణ, మిశ్రమ ఎంటల పద్ధతి, ఎరువులు ఎట్లా వాడాలి, కలుపులేసే పద్ధతి, వెట్ట సాగులో కొత్త పద్ధతులు,ఇంకా అనేక అంశాల వివరణ ఈ గ్రంథం. ఉపయుక్తమైన పోటోలు కూడా ఈ గ్రంథంలో అచ్చు వేశారు.

(5) కార్మికరంగం గ్రంథానికి శ్రీ మారాజాగోపాల రెడ్డి రచయిత. కార్మికుల మధ్య సంబంధాలు, మధ్యలోనూ కార్మిక విధానము, పరిపాలన, కార్మికపట్టాలు,కార్మికసంక్షేమము, పారిశ్రామిక సంస్థల విస్తరణలో కార్మికులు పాల్గొనడం, చేనేతలు అదాయాలు ధరలు ప్రకరణాలు గా విభజించి ఈ గ్రంథంరాయబడింది.

ఒ. స.

పెనుకొండ ఎస్. ఎస్. ఎస్. విద్యార్థుల వితరణ

అనంతపురం, నవంబరు 14 అనంతపురం జిల్లా పెనుకొండ ప్రభుత్వ కళాశాల ఎస్. ఎస్. ఎస్. విద్యార్థుల్లో ప్రోగ్రాం అధికారి శ్రీ వి. కొప్పయ్య నాయుడు నేతృత్వములో రు. 6135లు వసూలు చేసి ఆంధ్రప్రదేశ్ వరద బాధిత సహాయ నిధికి అందజేశారు. ఈ మొత్తంకు డ్రాఫ్టును తిరుపతి శ్రీ వెంకటేశ్వర విశ్వ విద్యాలయం ప్రోగ్రాం కో ఆర్డినేటర్ శ్రీ యం. డి. నారాయణ నాయుడుకు అంద జేసినట్టు ప్రిన్సిపాల్ శ్రీపుల్లాజీరావుతెలియజేస్తున్నారు.

జ్యోతిష్య శాస్త్రనేత్ర సలహా సమాధానాలకు ప్రశ్న పంపువారు జతపరచవలసిన కూపన్

కత్తిరించవలెను.

జనన తేది—సమయం
జనన ప్రదేశం
జననకాలం

రాశి — అంశ

ప్రశ్న :

పేరు :

ఊరు :

కళ్యాణచిత్ర

ప్రకటనదారులకు మంచి అవకాశం

రోజు రోజుకు సాంఘిక వ్యవస్థ, వివాహ తీరుతెన్నులు మారుతున్నవి. మారుతున్న భావాలకు అనుగుణంగా వివాహ సంబంధాల కూర్చి తగు సమాచారము సేకరించుటలో క్లిష్టత, త్రిప్పటు, వ్యయం అధికమవుతున్నవి. వధూవరుల సమాచారము పత్రిక ద్వారా అందజేసుకోవడం వల్ల కాంత ఈ సమస్యకు పరిష్కారము కాగలదు. ఈదృష్టితోనే ఆంధ్ర పత్రిక (దిన పత్రిక) లో వధూవరులను కూర్చిన ఒక ప్రకటనల వేదికను ప్రచురిస్తున్నాము... మామూలూ అచ్చేభారీలపై 50% రాయితీతో అంటే మామూలు సంగ్రహ ప్రకటనలకు లైనుకు రు 6/- ఉ భారీకి బదులు ఈ ప్రత్యేక కాలంలో లైనుకు రు 3-00 వంతున చార్జీ చ్రుంటుంది (లైనులోసుమారు 15-16 అక్షరములు ఇమడగలవు)

నాలుగు లైన్లకు తక్కువ లేకుండా ప్రకటన చ్రుండాలి.

ఈ ప్రకటన విషయము + చిరునామా/డ్రాఫ్టు ద్వారా జతపరచి (బాక్స్ నంబరు కోరు వెరు అదనంగా రు 5/- ఉ చెల్లించాలి.)

ఆంధ్రపత్రిక
గాంధీనగరం, విజయవాడ-3
లేదా
బషీర్ బాగ్, హైదరాబాద్-29కు
పంపవచ్చును.

Murali

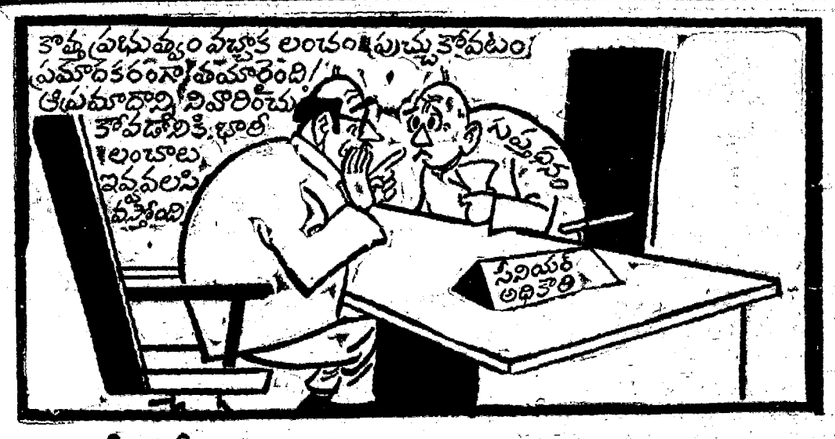

నేడే అధ్యాపకుల ధర్నా

(ఆంధ్రపత్రిక ప్రతినిధి)

హైదరాబాదు, నవంబరు 14:

తమ కోర్కెల సాధనకై వివిధజిల్లాల నుండి వచ్చిన 500 మంది పైచిలుకు అధ్యాపకులు మంగళవారం రాష్ట్ర సచివాలయం వద్ద ధర్నా జరుపుతారు.

అనంతరం రాష్ట్ర వ్యాప్తంగా 30 వేల మంది ఉపాధ్యాయులచే సంతకాలు చేయబడిన 50 కోర్కెలు సమస్యలతో కూడిన వినతి పత్రాన్ని ముఖ్యమంత్రి శ్రీ ఎన్. టి. రామారావుకు సమర్పించ దలిచినట్లు ఆంధ్రప్రదేశ్ ఐక్య ఉపాధ్యాయ సమాఖ్య అధ్యక్షుడు కాసనమండలి సదుడు శ్రీ డి. రామిరెడ్డి సోమవారం ఇక్కడి పత్రికా ప్రతినిధుల సమావేశంలో తెలియజేశారు.

ఐక ఉపాధ్యాయ సమాఖ్య కార్యవర్గ సమావేశం ఈ రోజు జరుగుతోందనీ, ప్రభుత్వం తమ కోర్కెలను పరిష్కరించకపోతే డిసెంబర్ మొదటివారం నుండి తమ ఆందోళన కార్యక్రమాన్ని ఏవిధంగా ఉధృతం చేయాలనే విషయాలను ఈ సమావేశంలో నిర్ణయించడం జరుగుతుందని శ్రీ రామిరెడ్డి చెప్పారు.

సమాఖ్య ప్రధాన కార్యదర్శి శ్రీ ఎ. వెంకటస్వామి "ఐక ఉపాధ్యాయ" సంపాదకుడు శ్రీ ఎం. వెంకటరత్నం గూడా పత్రికా విలేకర్లుల సమావేశంలో పాల్గొన్నారు.

తెలుగుదేశంపార్టీ అధికారం చేపట్టి పదిమాసాలు దాటినా ఆపార్టీ ఎన్నికల ప్రణాళికలో చేసిన వాగ్దానాల మేరకైనా విద్యారంగంలో సంస్కరణలు తీసుకురావడంలో ప్రభుత్వం మెరుగైన విఫలమైందని పైవాయకులు విమర్శించారు.

అంతేగాక జూలై 15వ తేదీన ప్రభుత్వం "ఫా ప్టా"తో కుదుర్చుకొన్న ఒప్పందం మేరకు 10-15 సంవత్సరాల స్కేళ్ళపై జి. ఓ. లు పదిరోజుల్లో జారీ చేస్తామని చెప్పి కేవలం అగ్రిమెంటును జి. ఓ. లుగా ప్రకటించడమే తప్ప వివరణలతో కూడిన ఉత్తర్వులు విడుదల చేయలేదనీ నియమాల సవరణ సాకుతో జీతాల మధ్య ఎడతెగని తరస్పాంతెన్సు చేస్తూ జాప్యం చేస్తున్నారనీ వారువిమర్శించారు.

1982 జూలై 18 నుండి సమగ్ర విద్యాబిల్లు అమలులోకి వచ్చినా, అనేక అంశాలపై రూల్స్ తయారీలో ప్రభుత్వం నత్తనడక నడుస్తోందనీ ఫలితంగా ప్రైవేటు యాజమాన్యాలు చేసే అక్రమాలను ప్రభుత్వం అదుపు చేయలేకపోతోందనీ వారు తెలిపారు.

పాఠ్యప్రణాళిక, పరీక్ష విధానంలో సంస్కరణలు చేస్తామని చెప్పిన ప్రభుత్వం ఆ విషయంలో ఎటువంటి చర్యలు తీసుకోవడంలేదనీ నకిలీ ప్రభుత్వ పాఠ్యపుస్తకాలు బహిరంగంగా మార్కెట్‌లో విక్రయింపబడుతున్నాయనీ ప్రభుత్వం అదుపు చేయడంలేదనివారుపేర్కొన్నారు.

1982-83 విద్యా సంవత్సరంలో ఎయిడెడ్ ఉపాధ్యాయులకు రెండు నెలల జీతం బకాయిలు ఇప్పటికీ చెల్లించలేదనీ, హిందీ ప్లాస్ పోస్టులకు 15 నెలల నుండీ, ఆదర్శ పాఠశాలల్లో అధ్యాపకులకు గత నెల జీతాలు చెల్లించలేదనీ వారు చెప్పారు. ఇటీవల 14,621 ప్రత్యేక టీచర్ల పోస్టులు, 2,107 స్పెషల్ భాషా పండితుల పోస్టులు అతి తక్కువ నిర్ణీత వేతనంపై ప్రభుత్వం నియమిస్తామని ప్రకటించడం వల్ల ఎయిడెడ్ యాజమాన్యం కంటె ప్రభుత్వం పెద్ద దోపిడీ సంస్థగా మారిందని వారు నిందించారు.

మధ్యాహ్న భోజన పథకం వైఫల్యానికి ప్రభుత్వ విధానాలే కారణమన్నాడు.

చరిత్రకారుడు, ప్రజాస్వామ్యవాది నెహ్రూ

చండీగడ్, నవంబరు 14:

సంకుచిత ప్రాంతీయ దురభిమానం లక్ష్యంగా పెట్టుకుని మత పరమయిన విశ్వాసాలను అందుకోసం వాడుకోవడం తగదని రాష్ట్రపతి శ్రీ జైల్‌సింగ్ హెచ్చరించారు. ప్రజలు ముఖ్యంగా పంజాబీలు లౌకికవాదం, సోదరభావం సహనం అనే ఉన్నత మయిన సంప్రదాయాలను నిలబెట్టుకోవాలని ఈ విషయంలో గొప్ప మత గురువులను ఆదర్శంగా పెట్టుకోవాలని ఉద్బోధించారు.

అంతర్జాతీయ నెహ్రూ కేంద్రానికి శంకుస్థాపన గావిస్తు, శ్రీజైల్‌సింగ్ శ్రీ నెహ్రూ గొప్పచరిత్ర కారుడు, ప్రజాస్వామ్య వాది, సాహితీవేత్త, మేధావి అని వర్ణించారు. పంజాబ్ ప్రజలు ముఖ్యంగా సిక్కులపట్ల ఆయనకు గల ప్రేమాభిమానాలను గుర్తు చేశారు.

"జీతాలను ఊడకోత కోసి సందుకు విరసన తెలిపిన శ్రీ నెహ్రూ పంజాబ్‌లోని నాథాజైలులో అవస్థలు పడ్డారు. లౌకికవాదం మానవత్వం, సహనం అయన లక్షణాలు. ఇది పంజాబీలకు ఆదర్శం కాకూడదు. సిక్కుగురువులు ఎన్నో త్యాగాలు గావించారు. ఉన్నత సంప్రదాయాల పరిరక్షణకై వారు ఎంతో సేవచేశారు. సిక్కులు పంజాబ్‌లో ఉన్నా మరెక్కడవున్నా ఈ త్యాగాలను వృథా కానివ్వరాదు" అని ఉద్బోధించారు.

హర్యానా ముఖ్యమంత్రి శ్రీ భజన్‌లాల్ ప్రసంగిస్తూ మతంపేరుతో ప్రజల మనసును విషపూరితం చేసేవారిని తరిమి పెట్టి వుండాలని కోరారు, అలా చెయ్యగల్గితే వారు మన గొప్ప గురువులకే ద్రోహం చేసినట్లవుతారని అన్నారు.

కేంద్ర న్యాయశాఖమంత్రి శ్రీజగన్నాథ కౌసల్ ప్రసంగిస్తూ శ్రీ నెహ్రూ గొప్ప ప్రపంచ నాయకులలో ఒకరిని ఆయన ప్రబోధించిన విశ్వంధనీతి ఈనాడు ఎంతో బలపడిందని భారత్ 101 దేశాలకు నాయకత్వం వహిస్తోందని అన్నారు. ఎం. పి, శ్రీ బి. ఎస్. తివారి మాట్లాడుతూ నెహ్రూ ఉత్తమ లక్షణాలయిన మానవత్వం, శాస్త్రీయదృక్పథం సెక్యులరిజం, ప్రజాస్వామ్యం, విశ్వంధనీతి మనం అర్థం చేసుకోవలసిన ముఖ్యమయిన అంశాలని చెప్పారు.

పౌర మండలి రాష్ట్రపతికి శాలువా బహూకరించారు.

టాండన్, అప్పులకు నెహ్రూ పెలోషిప్

న్యూఢిల్లీ నవంబరు 14:

1983 సంవత్సరానికి ప్రముఖ న్యూరో సర్జన్ డా॥ పి.యన్. టాండన్‌కు, పరిపాలన దక్షుడు శ్రీ సి. యన్. అప్పుకు జవహర్‌లాల్ నెహ్రూ ఫెలోషిప్‌లు ఇచ్చినట్లు జవహర్‌లాల్ నెహ్రూ మెమోరియల్ ఫండ్ ప్రకటించింది.

డా॥ టాండన్ వయసు 55 ఏళ్ళు. అఖిల భారత వైద్యశాస్త్ర సంస్థలోని న్యూరో సర్జరీ విభాగానికి అధిపతి. పద్మశ్రీతో సహా గతంలో ఆయనకు అనేక గౌరవాలు లభించాయి.

శ్రీ పి. యన్. అప్పు వయసు 56 ఏళ్ళు, దేశంలో భూ సంస్కరణలపై అయిన అథారిటీ అని చెప్పారు. వాటి అమల్లో ఆయన చురుగ్గా పాల్గొన్నారు,

హిందూమతంలో అంటరానితనం లేదు

సిమెంట్‌నగర్, నవంబరు 14:

హిందూమతం ఎవరినీ అంటరాని వారిగా పరిగణించదని, అనడంచే వారి లోపాన్ని మతంపై రుద్దడం సరికాదని కంచి కామకోటి పీఠాధిపతి శ్రీ జయేంద్ర సరస్వతి ఇటీవలిక్కడ అన్నారు.

న్యాయమూర్తి శ్రీ చౌదరి ఇటీవల విశాఖపట్నంలో మాట్లాడుతూ ఇతర మతాలన్నీ సోదర భావాన్ని, సమానత్వాన్ని బోధిస్తూ వుండగా హిందూ మతంలో మాత్రం సామరస్యం కనపడదని అన్నట్లుగా వార్త వచ్చింది ఈ వార్తను కంచి పీఠాధి దృష్టికి తీసుకురగా హిందూమతం ఎటువంటి విభేదాలను బోధించలేదని, భేదాలన్నీ వ్యక్తుల మనస్తత్వాన్ని బట్టి వారు సృష్టించుకున్నవేనని స్వామి అన్నారు. ఆర్థికంగా నాలికంగా ఎంతో అభివృద్ధి చెందిన అమెరికాలోను దక్షిణాఫ్రికాలోను నీగ్రో వారినింకా అంటరాని వారిగానే చూస్తున్నారని వారిని శ్వేతజాతీయులు వెలివేస్తున్నారని స్వామి అన్నారు.

ఇజ్రాయల్, అరబ్ దేశాల్లో జరుగుతున్న యుద్ధాలుబాంగ్లాదేశ్‌కొత్తగా లంకలో అల్లర్లు శ్రీలంకలో అల్లర్లు మత సహనాన్ని నూచిస్తున్నాయాలని స్వామి ప్రశ్నించారు. హిందూమతంలో అందరూసమానమేనని తమ తమ పీఠాధిపతులేవని అయన స్పష్టం చేశారు.

కర్నూలు-కంచి బస్సు నడపాలి

కర్నూలు-కంచి మధ్య సూపర్‌డీలక్స్ బస్సులేయాలని రైలు-బస్సు ప్రయాణీకుల సంఘం అధ్యక్షులు, కర్నూలు జిల్లా మహిళా సంఘం అధ్యక్షురాలు శ్రీమతి వసుంధరాదేవి ప్రభుత్వాన్ని కోరారు.

స్థానిక బస్సుస్టాండ్‌లో మరుగుదొడ్లు లేవనీ, ఉన్నవాటిని మెరుగు పరచాలనీ, ప్రయాణీకులకు హెచ్చు సౌకర్యాలు కల్పించాలనీ, వారు ప్రభుత్వానికి విజ్ఞప్తి చేశారు.

ఆటోమేటిక్ ఎక్స్‌ఛేంజ్

కర్నూలులో ఆటోమేటిక్ ఎక్స్ఛేంజ్ జూన్ 84 నాటికి పనిచేయగలదని టెలికమూనికేషన్స్ డైరెక్టర్ శ్రీ దశరథ రామయ్య ఇక్కడ ఆంధ్రపత్రిక విలేకరితో మాట్లాడుతూ అన్నారు.

భవన నిర్మాణం పని పూర్తయిందని, మిషనరీ రావటమే జరగాలని అయన చెప్పారు. ఇటీవల శ్రీశైలం, మహానంది, నంద్యాల, ఆదోని, కర్నూలు, మంత్రాలయం మున్నగు ప్రదేశాలలో ఎక్స్ఛేంజీల పని తీరును పర పేక్షించామనీ, అక్కడి పని సంతృప్తి కరంగా జరుగుతోందని, అయన చెప్పారు. తమ శాఖ సిబ్బంది ప్రజలసేవకై ఎంత శ్రమపడి పనిచేస్తున్నప్పటికీ, కొందరికి వారి పనితీరుపై నిర్లక్ష్య వైఖరి ఉండటం విచారకరమని ఆయన అన్నారు.

కర్నూలు డి. ఇ. టి. శ్రీ డి. ఎస్. మూర్తి, యస్. డి. పి. శ్రీనారాయణ మున్నగు అధికార్లతో జిల్లాలలో కొత్తగా స్థాపించదలచియున్న ఫోన్లగురించి చర్చించామన్నారు.

ప్లాటినం జూబ్లీ భవనం

5లక్షల రూపాయల విలువల ప్లాటినం జూబ్లీ భవనానికి సోమవారం ఇక్కడ ఆంధ్రవాక్సిఫుట్‌బాల్ అసోసియేషన్ అధ్యక్షుడు శ్రీ టి. వి. వెంకటేశ్ శంకుస్థాపన చేశారు.

కర్నూలు కమిటీ అధ్యక్షులు శ్రీ కె, రామచంద్రారెడ్డి సమావేశానికి అధ్యక్షత వహించారు. ఈ భవనసంస్థకు కర్నూలు జిల్లాకలెక్టర్ శ్రీ వి. కె, అగర్వాల్ అధ్యక్షుడు ప్రముఖ పారిశ్రామికవేత్త శ్రీ చంద్రకాంత్‌షా, డిపూటీ ఇన్‌స్పెక్టర్ ఆఫ్ పాక్టరీస్ శ్రీ వెంకటేశ్వరరావు ఈ సంస్థకు కమిటీ సభ్యులు. శ్రీ డి. అయ పురెడ్డి కార్యదర్శి.

ఈ భవనం ఇండోర్‌గేమ్స్‌కు ఉపయోగిస్తారు, భవననిర్మాణంనకి దాదాపు పూర్తికాగలదని హామీ ఇచ్చారు.

ముఖ్య అతిథులుగా రాష్ట్ర యువజన కాంగ్రెస్ కార్యదర్శి శ్రీ టి. రవిప్రకాష్, పాల్గొన్నారు.

సహకార వారోత్సవం

కర్నూలులో 30 వ బాంకు సహకార వారోత్సవం సోమవారం జరిగింది. సభకు శ్రీ కాకుగారి రామకృష్ణరావు అధ్యక్షత వహించారు. ముఖ్య అతిథులుగా శ్రీజయసింహా, బాంకు జనరల్ మేనేజర్ శ్రీ సత్యయ్యనాయుడు, శ్రీ చంద్రభగవాన్, డైరెక్టర్ శ్రీ టి. ఆర్. రెడ్డి సమావేశంలో మాట్లాడారు.

ప్రజలకు బాంకులద్వారా కలిగే సహకారాన్ని పెంపొందింప చేయాలని వారు కోరారు.

తొలుత శ్రీ నరసింహ స్వాగతం పలికారు. శ్రీ సుబ్బయ్య పార్థన చేశారు.

జిల్లాలో 16 మహిళా సహకార సంఘాలున్నాయనీ, అవన్నీసరైన నిధులు లేక మూతపడ్డాయనీ శ్రీ విజయసింహా తెలిపారు.

బాంకు ఉద్యోగులు వ్రాజలతో సహకార సంబంధాలు కలిగి ఉండాలని, బాంకులను ఆర్థికంగా అభివృద్ధి పరచడంలో కృషి చేయాలనీ శ్రీ కాకుగారు రామకృష్ణ కోరారు.

వీరబ్రహ్మం, నవంబరు 14:

త్రైస్తవులున్న తూర్పు వీరబ్రహ్మంపై నేటి తెలుగుదేశాన్ని వివరీతంగా రాకెట్లు పడ్డాయి. వీటి ప్రేలుళ్ళతో వగరమంతా

సమాచార పౌర సంబంధాలశాఖ సిబ్బందికి శిక్షణ తరగతులు

(ఆంధ్రపత్రిక ప్రతినిధి)

హైదరాబాదు, నవంబర్ 14:

రాష్ట్ర సమాచార పౌరసంబంధాలశాఖ సిబ్బందికి శిక్షణాతరగతులు నిర్వహించవున్నట్లు సమాచార, సాంస్కృతిక వ్యవహారాలశాఖ కమిషనర్ శ్రీ పి. వి. ఆర్. కె. ప్రసాద్ వెల్లడించారు. భవన్స్ రిసెర్చ్ అండ్ ఎడ్యుకేషన్ డివిజన అధ్వర్యాన "మార్కెటింగ్ నిర్వహణలో కొత్త దృక్పథం" అనే రెండు రోజుల పునశ్చరణ తరగతులకు ఆదివారం అయన ఇక్కడి ప్రారంభోత్సవం జరిపారు.

సమాచారశాఖ సిబ్బందికి శిక్షణా తరగతులు నిర్వహించడంలో భారతీయ విద్యాభవన్ సహకరించాలని ఆయన కోరారు. మార్కెటింగ్, ప్రజారాం ప్రాముఖ్యం నానాటా పెరుగుతున్నదని, వీటిపైనే పారిశ్రామిక ఉత్పత్తుల విజయం ఆధారపడి వుందని అయన అన్నారు. ఈ కోర్సుకు ప్రభుత్వ, ప్రయివేటురంగాల సంస్థల నుంచి 30 మంది ఎగ్జిక్యూటివ్‌లు హాజరయ్యారు.

భారతీయ విద్యాభవన్ హైదరాబాదు కేంద్రం కార్యనిర్వాహక అధ్యక్షుడు శ్రీ ఎం. వి. సుబ్బారావు అధ్యక్షత వహించారు. భవన్స్ కమ్యూనికేషన్ అండ్ మేనేజ్‌మెంట్ కళాశాల ప్రిన్సిపాల్ శ్రీ వి. హెచ్. దేశాయ్ స్వాగతం చెప్పారు.

ఆమంచెర్ల రామారావుమృతి

నెలూరు, నవంబరు 14:

స్వాతంత్రయోధుడు శ్రీ ఆమంచర్ల రామారావు గత ఆదివారం కనిపోయారు. వీరికి నలుగురు కుమార్తెలు, ఇద్దరు కుమార్తెలు వున్నారు.

గోడకూలి నలుగురు విద్యార్థుల మృతి

వరంగల్, నవంబరు 14:

ఇక్కడికి 5 కిలో మీటర్ల దూరంలోని రంగాయపేటలో గల ఒక పాఠశాల సమీపంలో గోడకూలి నలుగురు బాలురు మరణించారు. వీరంతా ఎదెనిమిదేళ్ళ వయసువారు. ఈ ప్రమాదం శుక్రవారం సాయంత్రం సంభవించింది. తీవ్రంగా గాయపడిన రమేష్ అనే మరో అబ్బాయిని వరంగల్ ఎం. జి. ఎం. ఆస్పత్రిలో చేర్చారు.

వీరంతా ఎరాధ విద్యానిలయంలో చదువుతున్నారని, పాఠశాలకు వెళుతూ వుండగా తోవలో కొత్తగా కడుతున్న ఒక గోడ కూలిపోయిందని డి. ఎస్. పి. శ్రీ ఈశ్వరరెడ్డి తెలియజేశారు. (వి)

గిరిజన యువకుని ఆత్మహత్య

నిర్మల్, నవంబరు 14:

నిర్మల్ తాలూకాలోని మహాదేవ్ సీతాంగ్ వారి కర్మాగారములో పనిచేస్తున్న మహారాష్ట్ర నివాసి శ్రీ చౌవాన్ మంగు (35) అనే గిరిజన యువకుని శవము కంచరి చెరువులో కనుగొన్నారు. శవము కుళ్ళిపోయినట్లు తెలిసింది. ఇతను గత కొన్నిరోజుల క్రితం ఇంటినుండి వెళ్ళిపోయినట్లు తెలిసింది. ఇతను గత కొన్ని రోజుల క్రితం ఇంటినుండి వెళ్ళిపోయినట్లు అతనివెంట ఇంకో వ్యక్తుడు కూడ వున్నాడని అతని తాడ తెలియటం లేదని మంగు భార్య తెల్పింది. పోలీసులు శవమును పరీక్షకు పంపి కేసు నమోదు చేసుకొని దర్యాప్తు చేస్తున్నారు.

మహబూబ్ నగర్‌లో పేదలకు రుణాలు

మహబూబ్‌నగర్, నవంబరు 14:

మహబూబ్‌నగర్ టౌన్‌హాల్లో ఇటీవల బలహీనవర్గాల సంక్షేమ దినోత్సవం జరిగింది. ఈ సమావేశానికి కేంద్ర సమాచార ప్రసారశాఖ ఉపమంత్రి శ్రీ మల్లికార్జున్ అధ్యక్షత వహించారు. కేంద్ర అర్థికశాఖ ఉపమంత్రి శ్రీ జనార్దన పూజారి కొడంగల్ తాలూకా గ్రామ ప్రాంతాలకు చెందిన 938 మంది బలహీనవర్గాలవారికి సుమారు రూ. 19 లక్షలు ఋణాల మంజూరీ పత్రాలు ఇచ్చారు. మహబూబ్‌నగర్ సమితి ప్రాంతాలకు చెందిన 1200 మందికి రూ. 65 లక్షల మొరకు మంజూరీ పత్రాలు అందజేశారు. రూ. 5 వేలలోపు ఋణాలకు జామీను అవసరంలేదని అలా ఇవ్వని దాంతులపై చర్యలు తీసుకుంటామని చెప్పారు.

1983 లో 5 వేల బ్లాకులలోని పేదల అభివృద్ధికై రూ. 250 కోట్లు విడుదల చేయడం జరిగిందని బాంకుల సిబ్బంది సదవగాహనతో సోదరభావంతో పేదల అభ్యున్నతకై పాటుపడాలని కేంద్రమంత్రి కోరారు. (కం)

ప్రధాన మంత్రి శ్రీమతి ఇందిరాగాంధీ అస్సాంలోని పంచరత్నపద్ద బ్రహ్మపుత్రనదిపై మూడవ వంతెనకు ఈ నెల 11 న శంకుస్థాపన చేసినప్పటి ఫొటో.

మార్కెటింగ్ సంపాలు ఇక నాయకుల చేతులలోనే

నల్గొండ, నవంబరు 14:

నల్గొండ జిల్లాలో గల సహకార మార్కెటింగ్ సొసైటీలలోను, జిల్లాసహకార మార్కెట్, సూపర్‌బజార్‌లలో పని చేస్తున్న సహకారశాఖ ఉద్యోగులను ప్రభుత్వం ఉపసంహరించుకొనుట ద్వారా ఆయా సంఘాల అనధికార చైర్మన్‌లు మొత్తం ఆర్థికపరమైన బాధ్యతలను నిర్వహించవలసి వుంటుంది.

ప్రభుత్వ ఉద్యోగులుంటేనే సత్తనడతతో వయవించే సంఘాలు ఇక నాయకుల చెతుల్లో నడుస్తే "నాటక సంఘాలుగా" మారి నామరూపాలు లేకుండా పోతాయని సహకార సంఘాల సర్వ సభ్యులు వాపోవుచున్నారు. తాము తమ వాటా-ధనమును చెల్లించమని కోరుతామని వారు చెపుతున్నారు.

కొన్ని లక్షల రూపాయలతో వ్యాపారం చేసే సంస్థలకు విధానాల రూపకల్పన బాధ్యతయే చైర్మన్‌కు వుండాలిగాని, మొత్తం ఆర్థికపరమైన నిత్య వ్యాపారాన్ని చైర్మన్‌లను నిర్వహించుట మనేది సంఘాల అసర్థానికి దారితీస్తుందని వారంటున్నారు.

మేనేజరుగా ప్రభుత్వ అధికారివుంటేనే కొంతవరకు మేలుంటుందని వాదాదార్లు భావిస్తున్నారు. వంటాయతీసమితి అధ్యక్షునికి మండలాధికారి ఎంత ముఖ్యమో అలాగే సహకార సంఘాల చైర్మన్‌కు ప్రభుత్వ శాఖల మేనేజర్లు అవసరము చాలా వుంటుంది, అట్టిది ఈ మేనేజర్లను ఉపసంహరించుకొని, చైర్మన్‌కు ఆర్థికపరమైన బాధ్యత అప్పగించుటకు కేవలం రాజకీయపరమైన ఆలోచనే అని వినియోగదార్లు విమర్శిస్తున్నారు. చైర్మన్ నియమించుకున్న గుమస్తాలు కాని, మేనేజర్లు కాని కేవలం కమిటీకే బాధ్యత వహిస్తారు. కాని ప్రభుత్వపరంగా నియమించిన మేనేజర్లు ఇటు ప్రభుత్వానికి, అటు కమిటీకి బాధ్యత కల్గి వుంటున్నారు కాబట్టి, ప్రభుత్వపరమైన మేనేజర్లను కొనసాగించాలని ముఖ్యమంత్రికి విజ్ఞప్తి చేస్తున్నారు. (వి)

పోరాటాలు ఆపాలి: లెబనాన్‌లో అన్ని పక్షాలకు భద్రతామండలి విజ్ఞప్తి

ఐక్యరాజ్యసమితి, నవంబర్ 14:

సంఘర్షణలు చెలరేగే నిలిపివేసి శాంతియుతంగా వివాదాలను పరిష్కారం చేసుకోవలసిందిగా ఉత్తర లెబనాన్‌లో అందరికీ భద్రతా మండలి విజ్ఞప్తి చేసింది. మండలి అధ్యక్షులు శ్రీ విక్టర్ జె. గాంగ్ ఒక సమావేశంలో ఈ అభ్యర్థన చేశారు. లెబనాన్‌లో సమితి శాంతి దళం ఉనికి పొడిగిస్తూ మండలి ఆదేశించిన సందర్భంగా ఈ సమావేశం జరిగింది.

లెబనాన్‌లో ఇటీవలి పరిణామాల పట్ల మండలి ఆందోళన వ్యక్త పరచింది. అపార ప్రాణనష్టం సంభవించడం పట్ల విచారం వెలిబుచ్చింది.

రష్యా, సిరియాలు ఒకవైపు, అమెరికా ఇజ్రాయిల్‌లు మరోవైపు వుండి పరస్పరం ఈ సమావేశంలో తీవ్రంగా వాదించుకున్నాయి.

లెబనీస్ రాజకీయ సంఘం లెబనాన్‌లో సంస్కరణలపై పత్రాన్ని రూపొందించేందుకు పన్నాహాలుగావిస్తున్నది. జాతీయ సామరస్య సమావేశానికి చర్చనీయాంశాలను ఈ సంఘం ఖరారు చేయవలసి వున్నది, ఈ పత్రం 10 వ తేదీన ఖరారయింది, వివిధ పార్టీల నాయకులకు దీనిని వివేదిస్తారు. సామరస్య చర్యలకు తదుపరి తేదీ ఇంకా నిర్ణయించలేదు.

డిసెంబర్ 5 న తదుపరి సమావేశం జరగాలని రాజకీయ సంఘం వర్గాల వారు నూచిస్తున్నారు, అప్పటికి లెబనాన్ అధ్యక్షులు శ్రీ గెమాయెల్ అమెరికా అధ్యక్షునితో సంప్రతింపులు జరపడం పూర్తవుతుంది.

భైరవానితిప్ప ప్రాజెక్టు ఆయకట్టు పైర్లకు నీటి సప్లయ్‌కై విజ్ఞప్తి

రాయదుర్గం, నవంబరు 14:

భైరవనితిప్ప ప్రాజెక్టు క్రింద రాయదుర్గం తాలూకాలోని ఆయకట్టులో వున్న పైర్లు నీరు లేక ఎండిపోయే పరిస్థితి ఏర్పడిందని, కనుక ప్రభుత్వమే రిజర్వాయర్‌లో మిగిలివున్న నీటిని మెయిన్ కెనాల్‌లోకి పంపు చేసి పైర్లను రక్షించాలని రాయదుర్గ సమితి అధ్యక్షుడు శ్రీ ఎం. రామప్ప, కలుగోడు పంచాయతీ సర్పంచ్ శ్రీ నన్నప్ప ఒక ప్రకటనలో విజ్ఞప్తి చేశారు.

వారు జిల్లా కలెక్టర్‌కు సమర్పించిన వినతిపత్రంలో యిలా తెలిపారు. "భైరవానితిప్ప ప్రాజెక్టు రిజర్వాయర్ క్రింద రాయదుర్గం తాలూకాలో 800 ఎకరాలు, కళ్యాణదుర్గం తాలూకాలో 4 వేల ఎకరాలు ఆయకట్టు వుంది.

"రిజర్వాయర్‌లో జులైలో 42 అడుగుల లోతు నీళ్ళు వున్నప్పుడు రాయదుర్గం తాలూకాలోని 8000 ఎకరాల ఆయకట్టుకు మాత్రమే నీరు వదిలారు. దీనం బదు 15 వరకు మాత్రమే నీటి సరఫరా వుంటుందని అప్పుడు ప్రకటించారు. ఇప్పుడు రిజర్వాయర్‌లోని నీరు అయకట్టులోని పరిపైర్లకు వారం లేదా 15రోజులకు సరిపోతుంది. అయితే వరి పైర్లకు డిసెంబరు 15 నుండి 31వ తేదీ వరకు నీరు అవసరము.

"ఇప్పుడు ఆరున్నర వేల ఎకరాలలో వరిపైరు వుంది. ఈ ప్రాంతము కరువు ప్రాంతము కూడా. కనుక ప్రభుత్వమే ఒక అడుగైన జంతువును దక్షిణ అమెరికా బర్డు భరించి రిజర్వాయర్‌లోని నీటిని మనకు తెలిసింది అతి స్వల్పమని, ఈ వారి చికిత్స కూడా దీర్ఘకాలం పడుతుందని అయన అన్నారు. ఈ వ్యాధి గురించి మరింతగా తెలుసుకునేందుకు కష్టు వారి కారకమైన సూక్ష్మజీవి బతికే ప్రాంతము కూడా. కనుక ప్రభుత్వమే ఒక అడుగైన జంతువును దక్షిణ అమెరికా బర్డు భరించి రిజర్వాయర్‌లోని నీటిని తిప్ప ప్రాజెక్టు రిజర్వాయర్ క్రింద రాయదుర్గం తాలూకాలో 800 ఎకరాలు, కళ్యాణదుర్గం తాలూకాలో 4 వేల ఎకరాలు ఆయకట్టు వుంది.

"రిజర్వాయర్‌లో జులైలో 42 అడుగుల లోతు నీళ్ళు వున్నప్పుడు రాయదుర్గం తాలూకాలోని 8000 ఎకరాల ఆయకట్టుకు మాత్రమే నీరు వదిలారు. దీనం బదు 15 వరకు మాత్రమే నీటి సరఫరా వుంటుందని అప్పుడు ప్రకటించారు. ఇప్పుడు రిజర్వాయర్‌లోని నీరు అయకట్టులోని పరిపైర్లకు వారం లేదా 15రోజులకు సరిపోతుంది. అయితే వరి పైర్లకు డిసెంబరు 15 నుండి 31వ తేదీ వరకు నీరు అవసరము.

"ఇప్పుడు ఆరున్నర వేల ఎకరాలలో వరిపైరు వుంది. ఈ ప్రాంతము కరువు ప్రాంతము కూడా. కనుక ప్రభుత్వమే ఒక అడుగైన జంతువును దక్షిణ అమెరికా బర్డు భరించి రిజర్వాయర్‌లోని నీటిని తిప్పి సంపు చేసి పైర్లకు నీటి సప్లయ్ చేయవలసిందిగా విజ్ఞప్తి చేస్తున్నాము." అయన తెలిపారు.

కుష్టు రోగుల్లో 25 శాతం భారతీయులే

హైదరాబాదు, నవంబర్ 14:

ప్రపంచ వ్యాప్తంగా దాదాపు కోటి 30 లక్షలు మంది కుష్టు వ్యాధిగ్రస్తులుంటే, అందులో 25 శాతం మంది మనదేశంలోనే వున్నారని "అసోసియేషన్ ఆఫ్ మైక్రోబయాలజిస్ట్స్ ఆఫ్ ఇండియా" కార్యదర్శి డా. పి. ఆర్. మహాదేవన్ ఆదివారం నాడుఇక్కడ విలేకరులకుచెప్పారు.

ప్రమాదకర సూక్ష్మజీవి పెరుకు కుష్టు నివారణ చట్టాన్ని సవరిస్తే దేశంలోని 40 లక్షల మంది కుష్టు రోగుల జీవన పరిస్థితి ఎంతో మెరుగుపడుతుందని అయన అన్నారు.

కుష్టుకు కారణమైన సూక్ష్మజీవి గురించి మరింతగా తెలుసుకునేందుకు పరిశోధన వుంది. ఈ ప్రాంతము కరువు ప్రాంతము కూడా. కనుక ప్రభుత్వమే ఒక అడుగైన జంతువును దక్షిణ అమెరికా బర్డు భరించి రిజర్వాయర్‌లోని నీటిని తిప్ప ప్రాజెక్టు రిజర్వాయర్ క్రింద రాయదుర్గం తాలూకాలో 800 ఎకరాలు, కళ్యాణదుర్గం తాలూకాలో 4 వేల ఎకరాలు ఆయకట్టు వుంది.

"రిజర్వాయర్‌లో జులైలో 42 అడుగుల లోతు నీళ్ళు వున్నప్పుడు రాయదుర్గం తాలూకాలోని 8000 ఎకరాల ఆయకట్టుకు మాత్రమే నీరు వదిలారు. దీనం బదు 15 వరకు మాత్రమే నీటి సరఫరా వుంటుందని అప్పుడు ప్రకటించారు. ఇప్పుడు రిజర్వాయర్‌లోని నీరు అయకట్టులోని పరిపైర్లకు వారం లేదా 15రోజులకు సరిపోతుంది. అయితే వరి పైర్లకు డిసెంబరు 15 నుండి 31వ తేదీ వరకు నీరు అవసరము.

"ఇప్పుడు ఆరున్నర వేల ఎకరాలలో వరిపైరు

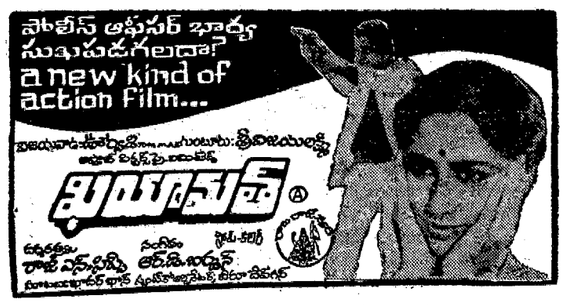

విజయవంతమయిన 15 వ సంయుక్త వారం!

రోజూ 3 ఆటలు: 2—30 6—15 9—15

గమనిక:— "చిత్రాణి" థియేటర్ పూర్తిగా బాగుచేయబడినది. క్రొత్త కుర్చీలు అమర్చబడినవి.

'A'

వెంకటేశ 70mm ఎ/సి హైదరాబాదు — చిత్రాణి నిజాంపేట్

అమరావతి 70mm ఎ/సి లకిడికాపూల్ — కాకతీయ 35mm ఎ/సి వరంగల్

రోజూ ఉ. 1—30 గం.లకు

రాఘవమహల్ ఖమ్మం — శకుంతల మిర్యాలగూడ — నటరాజ్ కరీంనగర్

అడ్వాన్సు బుకింగు: రోజూ ఉ. 11 గం. నుండి మ. 1 వరకు మ. 4 నుండి 8 గం. వరకు కలదు.

7వ తరగతి కామన్ పరీక్షల తేదీలు

హైదరాబాద్, నవంబర్ 14:

7వ తరగతి కామన్ పరీక్షలు 1984 ఏప్రిల్ 3 నుండి 10వ తేదీవరకు జరుగుతాయి. పాఠశాలలో చదివే విద్యార్థులు ప్రయివేటుగా పరీక్షకెళ్ళే వారు పరీక్ష ఫీజు కట్టే గడువు డిశంబరు 9. అపరాధ సుంకం రూ 2తో కట్టే గడువు డిశంబరు 17.

నేడు 55వ రోజు

రోజూ 3 ఆటలు

2—30 6—00 9—00

సుదర్శన్ 70 ఎంఎం

ఏ/సి—హైదరాబాద్

కిన్నెరసాని

ఏ/సి—ఖమ్మం

విజయభాస్కర్

భద్రాచలం

లలిత మహల్

ఏ/సి—నిజామాబాదు

బాలకృష్ణ ఏ/సి-కరీంనగర్

పూర్తిగా పునః నిర్మించబడినది

దేశ పరిస్థితులకు తగిన విద్యా వ్యవస్థను రూపొందించుకోవాలి

(ఆంధ్రపత్రిక ప్రతినిధి)

హైదరాబాద్, నవంబర్ 14:

దేశంలో పరిస్థితులకు తగినట్టి, అర్థవంతమైనట్టి విద్యా వ్యవస్థను రూపొందించడానికి కృషి జరగాలని "విద్యలో భారతీయత్వం" అనే అంశంపై శనివారం ఇక్కడ జరిగిన జాతీయస్థాయి సదస్సు ప్రారంభోత్సవంలో వక్తలు అభిప్రాయపడ్డారు.

"భారతీయ శిక్షణ మండలి" నిర్వహించిన ఈ సదస్సులో ఏడు రాష్ట్రాలకు చెందిన 125మంది విద్యావేత్తలు, ఉపాధ్యాయులు పాల్గొన్నారు. ఉత్తరాది రాష్ట్రాలకోసం మొదటి సదస్సును గ్వాలియర్‌లో గత నెల 24, 25లలో నిర్వహించారు. దక్షిణరాష్ట్రాలకోసం ప్రస్తుత సదస్సు నిర్వహించారు.

విద్యార్థులలో నైతిక విలువలు పెంచడానికి ప్రస్తుత విద్యా వ్యవస్థలో ప్రాముఖ్యము లేదని, ఆ లోపాన్ని తొలగిస్తూ విద్యార్థులలో సచ్ఛీలాన్ని పెంచడానికి భారతీయ శిక్షణమండలి కృషి చేస్తున్నదని సదస్సు నిర్వాహకులలో ఒకరు చెప్పారు. ఈ మండలి ప్రధాన కార్యాలయం నాగపూర్‌లో ఉంది.

ప్రస్తుత విద్యా వ్యవస్థను సరిదిద్దకపోతే వచ్చే తరం వారిపై అనేక దుష్ప్రభావాలు పడతాయని సదస్సు ప్రారంభోత్సవంలో వక్తలు అభిప్రాయం వ్యక్తం చేశారు. విద్యా వ్యవస్థ పట్ల నిర్లక్ష్యమే ప్రస్తుత యువతరం అనేక ఇబ్బందులకు గురి కావడానికి కారణమయిందని వారు అన్నారు. కేంద్ర విద్యాశాఖ అడిషనల్ సెక్రటరీ ప్రొఫెసర్ ఆర్. పి. సింగ్ సదస్సును ప్రారంభించారు. ఆంధ్ర విశ్వవిద్యాలయం తెలుగు విభాగం అధిపతి శ్రీ చిలుకూరి సుబ్రహ్మణ్య శాస్త్రి సభకు అధ్యక్షత వహించారు. ఆదే యూనివర్సిటీకి చెందిన ప్రొఫెసర్ శ్రీ డి. విశ్వేశ్వరం స్వాగతము పలికారు. ఈ సభకు ప్రధాన అతిథిగా రావలసిన రాష్ట్ర గవర్నర్, అధ్యక్షత వహించవలసిన రాష్ట్ర విద్యామంత్రి అనివార్య కారణాల వల్ల రాలేకపోతున్నట్లు తెలిపారని సదస్సు నిర్వాహకులు చెప్పారు.

3 భాషలలో అంబేదర్ మాసపత్రిక

(ఆంధ్రపత్రిక ప్రతినిధి)

హైదరాబాదు, నవంబర్ 14:

దళితవర్గాల తరపున కృషి చేయడానికి "అంబేద్కర్ క్రానికల్" అనే మాసపత్రికను మూడు భాషల్లో ప్రచురించడానికి తలపెట్టినట్లు అఖిల భారత అంబేద్కరైట్ల కాన్ఫరెన్స్ అధ్యక్షుడు శ్రీ వి. పరమేశ్వరరావు చెప్పారు.

జాతీయ స్థాయిలో హిందీలో ఈ పత్రికను గత నెల 17న ప్రారంభించామని, తెలుగు, ఇంగ్లీషులలో త్వరలో ప్రచురణ ప్రారంభిస్తామని ఆయన శనివారం ఇక్కడ విలేకరులకు చెప్పారు.

"అంబేద్కర్ క్రానికల్" కార్యాలయానికి ఇక్కడ మోజంజాహీ మార్కెట్ ప్రాంతంలోని ప్రేమ్‌భవన్‌లో రేపు అదివారం మాజీ ముఖ్యమంత్రి శ్రీ టి. అంజయ్య ప్రారంభోత్సవం చేస్తారని ఆయన చెప్పారు.

భారత రాజ్యాంగంలోని పొందుపరిచిన రిజర్వేషన్లు సక్రమంగా అమలు గాక పోవడంవల్ల దేశంలో కోట్లాది మంది దళితవర్గాలవారు అట్టడుగునే మ్రగ్గిపోతున్నారని, వారి సమస్యలను తమ పత్రికలో ప్రచురిస్తామని ఆయన అన్నారు.

నిరుద్యోగులను మోసగిస్తున్న సర్వీసు కమీషన్

కడిరి, నవంబరు 14:

ఆంధ్రప్రదేశ్ పబ్లిక్ సర్వీస్ కమీషన్ గతనెలలో విలేజ్ డెవలప్ మెంటు ఉద్యోగాలకు ప్రకటన ఇచ్చారు. ఒక్కొక్క అప్లికేషన్‌ఫారం కొరకు ఐదురూపాయలు డి. డి. తీసి కార్యాలయానికు పంపి అప్లికేషన్లు తీసుకొని లాటని పూర్తిచేసి నవంబర్ 4 వ తేదీన పంపాలని ప్రకటించారు.

నిరుద్యోగులు "అన్న" పరిపాలనలో సిఫార్సు లేకనే ఉద్యోగాలు వస్తాయన్న భ్రమతో అప్లికేషన్ ఫారమునకు ఐదు రూపాయలు పంపి, సొంత బిడునామా కవరుకు 2-50 పైసా స్టాంపులు అతికించి పంపిన ఇంతవరకు అప్లికేషన్ ఫారములు అందలేదని కడిరి తాలూకా నిరుద్యోగులు తెలియచేశారు. గడువు తేదీ కూడ ముగిసి పోయినది. అయినా ఫారాలు అందలేదు. నిరుద్యోగులతో చెలగాటము ఆడుతున్న ఉద్యోగులు ప్రభుత్వ సంస్థల పైభరిని నిరుద్యోగులు నిరసిస్తున్నారు.

గడువు తేదీని పొడిగించి, అప్లికేషన్ ఫారములు త్వరగా పంపాలని ఈ నిరుద్యోగులు తెలిపారు. (కం)

ఏకాత్మతా యజ్ఞం కంచి పీఠాధిపతుల ఆశీస్సులు

కర్నూలు, నవంబర్ 14:

విశ్వ హిందూ పరిషత్ ప్రధాన కార్యదర్శి శ్రీ హరమోహన్‌లాల్ కంచి కామకోటి పీఠాధిపతులను మర్యాదపూర్వకంగా కర్నూలుకు దగ్గరలోగల పాణ్యం సిమెంట్ నగర్‌లో కలిసి విశ్వ హిందూ పరిషత్ చేపట్టిన పవిత్ర, ఏకాత్మతా, యజ్ఞ కార్యక్రమాన్ని వివరించారు. స్వాములవారలందరు ఈ ఏకాత్మతా యజ్ఞ కార్యక్రమానికి తమ హృదయ పూర్వక ఆశీస్సులు నందించారు.

ఈ ఏకాత్మతాయజ్ఞం విజయవంతం కావాలని ఈ కార్యక్రమ కారణంగా ప్రపంచంలోని యావత్ హిందూ సమాజం ఏకం కావాలని వారు ఆశీర్వదించారు.

ఈ సందర్భంలో శ్రీ హరమోహన్‌లాల్ కర్నూలు జిల్లా కేంద్ర కార్యకర్తలను ఉద్దేశించి ఉద్బోధిస్తూ ప్రసంగించారు. పసుపుల గ్రామంలో పరిషత్ నిర్వహించే అరక్షిత శిశుమందిరం సందర్శించి అద్భుత శిక్షణ పొందుతున్న చిరంజీవులను ఆశీర్వదించారు. ఆంధ్రప్రదేశ్ విశ్వ హిందూ పరిషత్ ప్రధాన కార్యదర్శి శ్రీ భోగేశ్వర సోమయాజులు కూడ వారివెంట ఉన్నారు.

తప్పక చూడండి! తప్పక చూడండి!

రోజూ 3 ఆటలు

సంధ్య 35 ఎంఎం ఎ/సి హైదరాబాద్ 2.15 6.00 9.00

మీరా డీలక్స్ ఎ/సి ఖైరతాబాద్ 2.00 6.00 8.45

ప్యారడైజ్ సికిందరాబాద్ 3.00 6.45 9.30

శ్రీదేవి ఎ/సి చిలకలగూడ 3.00 6.45 9.30

రాధిక కాప్రా 2.15 6.00 9.00

శోభన బాలానగర్ 3.00 6.45 9.30

సప్న 35 ఎం.ఎం. ఎ/సి రోజూ ఉదయం 10.45 గంటలకు

కాకతీయ పిక్చర్ ప్యాలస్ ఎ/సి వరంగల్ — అశోక్ హన్మకొండ — అశోక్ నిజామాబాద్

-ప్రతాప్ ఏరియస్

ఆంధ్రప్రదేశ్‌లో అతితక్కువ సమయంలో ఎక్కువ అభివృద్ధిని సాధించి, హోల్‌సేల్ వ్యాపారములో లీడింగు ఏజంటు అయిన

శ్రీ కుందా సత్యనారాయణ గారి

మార్గదర్శకత్వములో ఈనాడే మేము డీలక్స్ లాటరీ షోరూంను ప్రారంభిస్తున్నాము.

పి. సోమయ్య, కె. ప్రతాప్

పార్టనర్సు

శుభాకాంక్షలతో :

మె॥ అశోక్ లాటరీ ఎజన్సీస్

225, ట్రిప్లికేన్ హై రోడ్డు

మద్రాస్-600005

మావద్ద అన్ని రాష్ట్ర లాటరీలు ఏజన్సీలో, కటింగులో లభించును).

ప్రారంభ సమయంలో మా హార్దికాభినందనలు :

ఫోను ; 51696

మె॥ బాలాజీ పాలిథిన్ యిండస్ట్రీస్

PP, పాలిథీన్ బ్యాగుల తయారి దారులు

బేగంబజార్, హైద్రాబాద్-12

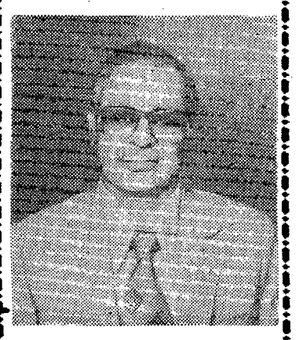

శ్రీ ఎల్. మాలకొండయ్య గారు ఐ.ఎ.ఎస్.

కమీషనర్ ఫర్ స్టేట్ లాటరీస్ & స్మాల్ సేవింగ్స్, హైదరాబాద్-29

[ప్రారంభకులు]

గొప్ప ప్రారంభోత్సవము

భాగ్యలక్ష్మి ఏజెన్సీస్ వారి

భాగ్యనిధి ఏజన్సీస్

(ఆంధ్రప్రదేశ్ లో ఏకైక డీలక్సు షో రూమ్)

R. T. C. 'X' రోడ్, హైదరాబాద్ వద్ద

తేది 15-11-1983 మంగళవారము సాయంత్రము 5 గంటలకు

శ్రీ ఎల్. మాలకొండయ్య I.A.S. గారిచే ప్రారంభించబడును.

ఈ ఉత్సవానికి అందరూ ఆహ్వానితులే!

మీ ఆశీర్వాదమే మాకు కొండంత బలము!!

-: ముఖ్య అతిథి :-

శ్రీ సి. వెంకటేశ్వర రావు IAS

మేనేజింగు డైరెక్టరు, ఏ. పి. ఎస్. టి. సి. లిమి., హైదరాబాద్-4

భాగ్యనిధికి రండి! భాగ్యవంతులు కండి!!

లాటరీ వ్యాపారమే జీవనాధారముగా గల వికలాంగులకు నన్మానము.

మొదటి టిక్కెట్టు అమ్మకం; శ్రీ బి. రామస్వామి [నంగం థియేటరు యజమానులు]

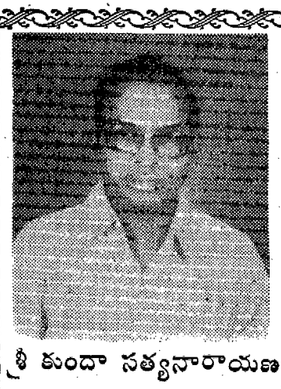

శ్రీ కుందా సత్యనారాయణ గారు

(మా మార్గదర్శకులు)

ఈనాడు భారతదేశంలో లాటరీలు అతి పెద్ద వ్యాపారాలలో ఒకటై యున్నది. దీని ద్వారా ఎంతో మంది నిరుద్యోగులు ఉద్యోగాలు పొందుచున్నారు. కేవలం ఒక్క ఆంధ్రప్రదేశ్‌లోనే దాదాపు 40వేలమందిజీవనోపాధిపొందుచున్నారు. వికలాంగులు, నిరక్షరాస్యులు కూడా దీని ద్వారా జీవనం సాగిస్తున్నారు. అట్టి ఈ వ్యాపారాన్ని మీకు అందుబాటులో వుండటానికిభాగ్యనగరానికి నడిబొడ్డయిన చార్మినార్ చౌరస్తాలో ఈనాడే ప్రారంభిస్తున్నామని సంతోషముగా ప్రకటిస్తున్నాము.

హార్దికాభినందనలతో ; ఫోను: 845261

మె॥ మరుధర్ లాటరీ ఏజన్సీ

200 'సి' టి. హెచ్. రోడ్డు, మద్రాసు-500005

మావద్ద అన్ని రాష్ట్రలాటరీలు కటింగులో, ఏజన్సీలోలభించును.

శుభాకాంక్షలతో ;

M/s. రఘునారాయణ & బ్రదర్స్

స్టాకిస్టు : టూటూఆయిల్ మిల్స్ కం.లి; ఖమ్మం (ఎ.పి.)

ఫోనులు: 8801, 8901

M/s. రఘు బుక్ సెంటర్

బుక్ సెల్లర్సు & స్టేషనర్సు

గాంధీ చౌక్

ఖమ్మం

ఈ శుభ సందర్భముగా మీ అభివృద్ధిని కోరుతూ

మె॥ ధర్మా లాటరీ ఏజన్సీ

H.O 209 ట్రిప్లికేన్ హైరోడ్, మద్రాస్-600005, B.O. 211, ట్రిప్లికేన్ హైరోడ్, మద్రాస్-600005

స్టాకిస్టులు, విజయలక్ష్మి బంపరు, సిక్కిం, మణిపూర్, కాంచనజుంగా, మెఘాలయా, మెఘధన. ప్రతి సిరీస్‌లో 20 టిక్కెట్లు కొన్న వారికి ఫుల్ బోనసు యివ్వబడును.

శుభాకాంక్షలతో : ఫోను. 262096 పి.స.

మె॥ తిరుమల రిఫ్రాక్టరీ వర్క్సు

స్పెషలిస్టులు: రిఫ్రాక్టరీ లైనింగ్, బాయిలరు లైనింగ్, అన్నిరకముల ఫర్నేస్ లైనింగ్‌లు, వైట్‌ప్లాంటు మొదలగునవి

2.43, పైప్‌లైన్ రోడ్డు, ఫతేనగర్, హైదరాబాద్-18

భాగ్యనిధి ఏజన్సీస్ ప్రారంభ సమయములో మా శుభాకాంక్షలు

ఫోను : 74766

మె॥ ప్యారడైజ్ లాటరీ సెంటర్

124, పార్కులేన్ రోడ్డు

సికిందరాబాద్ - 3

(అన్ని రాష్ట్ర లాటరీల స్టాకిస్టులు)

శుభాకాంక్షలతో ;

గ్రామ్స్ : "సప్తస్వి" ఫోన్సు : 65198, 65962

స్వాత ఆలమ్సు

3-6-685, యస్‌టి. నెం. 10

హిమాయత్‌నగర్, హైదరాబాద్-29

పటిక (నాన్ ఫెర్రికి మరియు ఫెర్రికి) ఉత్పత్తిదారులు

శుభాకాంక్షలతో :

ఫోను : 42753

మె॥ రేణుకా డైయిరీ పార్లర్

4-2-399. సుల్తాన్‌బజార్

హైదరాబాద్ - 500001

స్టాకిస్టులు ; అన్ని రకముల విజయా డైరి పార్లర్ వారి ఉత్పత్తులు ఎ పి డి. డి. సి. ఎఫ్. లి.

శుభాకాంక్షలతో ;-

ఫోను : 43155

మె॥ జయా అండ్ కం.,

[డి. జె. మణి]

చిక్కి, మైసూరి పాకుల తయారిదారులు

జగత్ టాకీసు ఎదుట : సైదాబాద్

హైదరాబాద్

అభినందనలతో ;

మె॥ శ్రీ గోపాలకృష్ణ టింబర్ డిపో

నగరం పాలెం

గుంటూరు

శుభాకాంక్షలతో ;

యస్. వి. గుప్తా

గుప్తా ప్లాస్టిక్ యిండస్ట్రీస్

బేగం బజార్, హైదరాబాద్ - 12

అన్ని రకముల పాలిథిన్ బ్యాగుల అమ్మకందారులు

హార్దికాభినందనలతో :-

మె॥ సవేరా ఎంటర్‌ప్రైజెస్

పరిటాన్ టేపు రికార్డర్లు, టు యిన్ వన్‌లు, ఎలక్ట్రానిక్ గోడ గడియారాలు, పంపిజీదారులు, కెల్ట్రాన్ రేడియో, టేపురికార్డర్లు. టి. వి.ల డీలర్లు.

హరిదాస్ మార్కెట్టు, కోఠి, హైదరాబాద్ - 1

ఇదే మా భాగ్యలక్ష్మి పిలుపు!

మీ జీవితానికి గొప్ప మలుపు!!

భాగ్యలక్ష్మి ఏజన్సీస్

H. O. రాయల్ టాకీసు ఎదుట : సుల్తాన్ బజార్, హైదరాబాద్ - 1

B. O. బస్ డిపో ఎదుట : ఏలూరు రోడ్డు, విజయవాడ - 2

ఇంకా మీ సేవలో మా బ్రాంచీలు :-

1. కోఠి గవర్నమెంట్ హాస్పటల్ వద్ద
2. R. T. C. 'X' రోడ్డు, సంధ్యా టాకీసు వద్ద
3. తిలక్ థియేటర్ స్టోర్సు వద్ద, నాంపల్లి